



LIFE14/GIE/GR/000026

«Πρώθηση της ευαισθητοποίησης για την άσκηση δίωξης για εγκλήματα κατά της άγριας ζωής και την ανάδειξη της περιβαλλοντικής ευθύνης για την αντιμετώπιση ζημιών έναντι της βιοποικιλότητας σε περιοχές του Δικτύου Natura 2000 στην Κρήτη» [*Ακρωνύμιο: LIFE Natura Themis*]

2^η Συνάντηση Επιτροπής Συντονισμού Έργου (PSC) & Εξωτερικής Ομάδας Παρακολούθησης LIFE (EMT)

Έκθεση ΜΦΙΚ, Ηράκλειο, 7 Ιουνίου 2016



Δρ. Μιχάλης Προμπονάς, ΜΦΙΚ





LIFE14/GIE/GR/000026

«Promoting awareness of wildlife crime prosecution and liability for biodiversity damage in NATURA 2000 areas in Crete»



ΓΕΝΙΚΑ ΣΤΟΙΧΕΙΑ ΠΡΟΓΡΑΜΜΑΤΟΣ

Πρόγραμμα LIFE2014 «Περιβαλλοντική Διακυβέρνηση & Πληροφόρηση» (Environmental Governance & Information)

- **Συντονιστής Δικαιούχος:** Πανεπιστήμιο Κρήτης – Μουσείο Φυσικής Ιστορίας Κρήτης (ΜΦΙΚ), <http://www.nhmc.uoc.gr/el>
- **Συνδικαιούχος 1:** Δικηγορικός Σύλλογος Χανίων (ΔΣΧ), <http://www.dschania.org/>
- **Συνδικαιούχος 2:** Ελληνική Εταιρεία Προστασίας της Φύσης (ΕΕΠΦ), <http://eepf.gr/el>
- **Συνδικαιούχος 3:** ΥΠΕΝ – Συντονιστικό Γραφείο για την Αντιμετώπιση της Περιβαλλοντικής Ζημίας (ΣΥΓΑΠΕΖ)
- **Συνδικαιούχος 1:** Δικηγορικός Σύλλογος Ηρακλείου (ΔΣΗ), <http://www.dsh.gr/>





LIFE14/GIE/GR/000026

«Promoting awareness of wildlife crime prosecution and liability for biodiversity damage in NATURA 2000 areas in Crete»



ΓΕΝΙΚΑ ΣΤΟΙΧΕΙΑ ΠΡΟΓΡΑΜΜΑΤΟΣ

Διάρκεια: 01/10/2015 – 30/09/2020 (5 έτη)

Συνολικός προϋπολογισμός: 1.580.117,00 €

Συνολικές επιλέξιμες δαπάνες: 1.559.637,00 €

Συγχρηματοδότηση Ε.Ε.: 935.782,00 € (60% των συνολικών επιλέξιμων δαπανών)

Συγχρηματοδότηση φορέων και οργανώσεων:

➤ **Ίδιοι πόροι εταίρων έργου:** 644.335,00 €



LIFE14/GIE/GR/000026

«Promoting awareness of wildlife crime prosecution and liability for biodiversity damage in NATURA 2000 areas in Crete»



ΣΥΝΟΛΙΚΕΣ ΔΑΠΑΝΕΣ ΑΝΑ ΕΤΑΙΡΟ ΚΑΙ ΚΑΤΗΓΟΡΙΑ ΔΑΠΑΝΩΝ (ΣΕ €)

ΚΑΤΗΓΟΡΙΑ ΔΑΠΑΝΩΝ	Π.Κ. (ΜΦΙΚ)	ΔΣΗ	ΔΣΧ	ΥΠΕΝ (ΣΥΓΑΠΕΖ)	ΕΕΠΦ	ΣΥΝΟΛΟ
Προσωπικό	334.700 €	161.800 €	161.800 €	114.000 €	134.200 €	906.500 €
Μετακινήσεις	45.330 €	23.075 €	13.950 €	12.600 €	24.650 €	119.605 €
Εξωτερική Βοήθεια	81.000 €	60.000 €	60.000 €	37.500 €	47.000 €	285.500 €
Εξοπλισμός	15.000 €	7.000 €	7.000 €	8.960 €	3.000 €	40.960 €
Αναλώσιμα	7.750 €	0 €	0 €	0 €	2.550 €	10.300 €
Άλλες Δαπάνες	57.820 €	0 €	0 €	8.100 €	49.300 €	115.220 €
Γενικά Έξοδα (Overheads)	37.386 €	17.386 €	16.748 €	12.368 €	18.144 €	102.032 €
ΣΥΝΟΛΟ	578.986 €	269.261 €	259.498 €	193.528 €	278.844 €	1.580.117 €
ΣΥΓΧΡΗΜΑΤΟΔΟΤΗΣΗ Ε.Ε.	395.525 €	135.261 €	130.498 €	93.528 €	180.970 €	935.782 €
ΙΔΙΑ ΣΥΜΜΕΤΟΧΗ	183.461 €	134.000 €	129.000 €	100.000 €	97.874 €	644.335 €
ΠΟΣΟΣΤΟ % ΣΥΓΧΡΗΜΑΤΟΔΟΤΗΣΗΣ Ε.Ε.	68,31%	50,23%	50,29%	48,33%	64,90%	59,22%
ΠΟΣΟΣΤΟ % ΙΔΙΑΣ ΣΥΜΜΕΤΟΧΗΣ	31,69%	49,77%	49,71%	51,67%	35,10%	40,78%



LIFE14/GIE/GR/000026

«Promoting awareness of wildlife crime prosecution and liability for biodiversity damage in NATURA 2000 areas in Crete»



Συνολική Απορρόφηση Έργου (Δαπάνες έως 30/04/2016)

Κατανομή προϋπολογισμού σε κατηγορίες	Προϋπολογισμός (€)	Συνολικές δαπάνες έως 30/04/2016 (€)	Απορρόφηση ως προς συνολικές δαπάνες κατηγορίας (%)
Προσωπικό	906.500,00	42.621,99	4,70%
Μετακινήσεις	119.605,00	3.792,59	3,17%
Εξωτερική Βοήθεια	285.500,00	7.379,14	2,58%
Πάγια Αγαθά			
Υποδομές	0,00	0,00	0,00%
Εξοπλισμός	40.960,00	1.318,00	3,22%
Αναλώσιμα	10.300,00	0,00	0,00%
Άλλες Δαπάνες	115.220,00	34,39	0,00%
Γενικά Έξοδα (Overheads)	102.032,00	3.814,10	3,74%
ΣΥΝΟΛΟ	1.580.117,00	58.960,21	3,73%



LIFE14/GIE/GR/000026

«Promoting awareness of wildlife crime prosecution and liability for biodiversity damage in NATURA 2000 areas in Crete»



ΟΙΚΟΝΟΜΙΚΑ ΣΤΟΙΧΕΙΑ ΓΙΑ ΕΡΓΟ

Συνολικός προϋπολογισμός: 1.580.117,00 €

Συγχρηματοδότηση Ε.Ε.: 935.782,00 € (59,22% συνολικού προϋπολογισμού)

Κάλυψη ίδιας συμμετοχής: 644.335,00 € (40,78% συνολικού προϋπολογισμού)

Α' Δόση (Προπληρωμή): 280.734,60 € (30% ποσού συγχρηματοδότησης Ε.Ε., με την υπογραφή του Συμφωνητικού Συνεργασίας, **πληρωμή Ε.Ε. 21/10/2015**)

Τόκοι Υπερημερίας, λόγω καθυστερημένης καταβολής από Ε.Ε. κατά 41 ημέρες: **1.119,48 €** (καταβλήθηκε στο Παν/μιο Κρήτης στις **04/11/2015**)

Β' Δόση (Ενδιάμεση Πληρωμή): 374.312,80 € (40% ποσού συγχρηματοδότησης Ε.Ε., μετά την κατάθεση της Ενδιάμεσης Αναφοράς και εφόσον έχει καλυφθεί σε ποσοστό 100% το ποσό της προπληρωμής. Εκτίμηση πληρωμής Ε.Ε.: **Φεβρουάριος 2018**)

Γ' Δόση (Τελική Πληρωμή): 280.734,60 € (30% ποσού συγχρηματοδότησης Ε.Ε., ανάλογα με τελική απορρόφηση. Εκτίμηση τελικής πληρωμής: **Ιούνιος 2021**)



LIFE14/GIE/GR/000026

«Promoting awareness of wildlife crime prosecution and liability for biodiversity damage in NATURA 2000 areas in Crete»



ΟΙΚΟΝΟΜΙΚΑ ΣΤΟΙΧΕΙΑ ΓΙΑ ΕΡΓΟ (Συνέχεια)



EUROPEAN COMMISSION
Executive Agency for Small and Medium-sized Enterprises

Department B - LIFE and H2020 Energy, Environment & Resources
Unit B3 - LIFE and CIP Eco-Innovation
Head of Unit

Brussels, 3⁰ OCT. 2015
EASME.B.3 AS/FL ARES(2015)5175604

Subject:

**Grant Agreement LIFE14/GIE/GR/000026 -LIFE Natura Themis
SI2.710546 – Late interest on 1st Pre-financing payment.**

The Agency acknowledges that you are entitled to interest for late payment as follows:

- Final date for payment as per the grant agreement (including suspensions): 09/09/2015
- Actual date of payment: 20/10/2015
- Number of days (delay): 41
- Monthly rate: 0,05%
- Margin: 3,5%
- Total: $41 \times 280.734,60 \times [0,05\% + 3,5\%] / 365 = 1.119,48$ EUR.



LIFE14/GIE/GR/000026

«Promoting awareness of wildlife crime prosecution and liability for biodiversity damage in NATURA 2000 areas in Crete»



ΣΥΜΦΩΝΗΤΙΚΑ ΣΥΝΕΡΓΑΣΙΑΣ / ΜΕΡΙΔΙΑ ΣΕ ΕΤΑΙΡΟΥΣ

ΕΤΑΙΡΟΣ	ΜΕΡΙΔΙΟ Α' ΠΡΟΠΛΗΡΩΜΗΣ	ΗΜΕΡΟΜΗΝΙΑ ΠΛΗΡΩΜΗΣ	ΣΥΜΦΩΝΗΤΙΚΟ ΣΥΝΕΡΓΑΣΙΑΣ / ΗΜΕΡ. ΥΠΟΓΡΑΦΗΣ
ΕΕΠΦ	54.291,00 €	06/11/2015	ΝΑΙ / 23-10-2015
ΔΣΗ	40.578,30 €	20/11/2015	ΝΑΙ / 06-11-2015
ΔΣΧ	39.149,40 €	20/11/2015	ΝΑΙ / 19-11-2015
ΥΠΕΝ - ΣΥΓΑΠΕΖ	28.058,40 €	27/11/2015	ΝΑΙ / 20-11-2015



LIFE14/GIE/GR/000026

«Promoting awareness of wildlife crime prosecution and liability for biodiversity damage in NATURA 2000 areas in Crete»



ΔΡΑΣΕΙΣ ΕΡΓΟΥ

Α. ΠΡΟΠΑΡΑΣΚΕΥΣΤΙΚΕΣ ΔΡΑΣΕΙΣ

A1 Επισκόπηση της τρέχουσας κατάστασης: Επικαιροποίηση της ευρωπαϊκής και εθνικής περιβαλλοντικής νομοθεσίας για το Δίκτυο NATURA 2000 στην Ελλάδα και συγκέντρωση / ανάλυση των δικαστικών υποθέσεων και στατιστικών στοιχείων στην Κρήτη (01/10/2015 – 30/09/2016)

- Υλοποίηση από ΔΣΗ, ΔΣΧ και ΕΕΠΦ.
- Παρουσίαση πορείας δράσης και αποτελεσμάτων από εταίρους.
- Αναφορά δράσης στις 30/09/2016 (1^ο Παραδοτέο A1).



LIFE14/GIE/GR/000026

«Promoting awareness of wildlife crime prosecution and liability for biodiversity damage in NATURA 2000 areas in Crete»



ΔΡΑΣΕΙΣ ΕΡΓΟΥ (Συνέχεια)

A. ΠΡΟΠΑΡΑΣΚΕΥΣΤΙΚΕΣ ΔΡΑΣΕΙΣ (Συνέχεια)

A2 Στρατηγική επικοινωνίας (01/01/2016 – 30/09/2016)

- Σχεδιασμός λογότυπου έργου.
- Η υλοποίηση της δράσης εξαρτάται σε σημαντικό βαθμό από την υλοποίηση των Δράσεων A1 (επισκόπηση τρέχουσας κατάστασης) και C1 (έρευνα αναφοράς).
- Τα στάδια της Στρατηγικής Επικοινωνίας αναμένεται να ολοκληρωθούν τον Σεπτέμβριο 2016.



B. ΒΑΣΙΚΕΣ ΔΡΑΣΕΙΣ

B1 Παρατηρητήριο Περιβαλλοντικού Δικαίου Ανατολικής Κρήτης [ΠΠΔΔΚ] (01/10/2016 – 30/09/2016)

B2 Παρατηρητήριο Περιβαλλοντικού Δικαίου Ανατολικής Κρήτης [ΠΠΔΔΚ] (01/10/2016 – 30/09/2020)



LIFE14/GIE/GR/000026

«Promoting awareness of wildlife crime prosecution and liability for biodiversity damage in NATURA 2000 areas in Crete»



ΔΡΑΣΕΙΣ ΕΡΓΟΥ (Συνέχεια)

B. ΒΑΣΙΚΕΣ ΔΡΑΣΕΙΣ (Συνέχεια)

B3 Δράσεις Ενημέρωσης – Ευαισθητοποίησης: Συναντήσεις Εργασίας (Εργαστήρια), Συνέδρια και Εφαρμογές Έξυπνων Συσκευών (01/10/2016 – 30/09/2020)

➤ Έχει ήδη γίνει σύμβαση της ΕΕΠΦ με τον ανάδοχο του έργου της Εφαρμογής Έξυπνων Συσκευών (*Application for Smart Devices*).

B4 Τοπικά μέσα ενημέρωσης ως εργαλεία προς την ενημέρωση – ευαισθητοποίηση και την εκπαίδευση (01/10/2015 – 30/09/2020)

➤ Δημοσιεύσεις για το έργο γίνονται σε τακτική βάση στο περιοδικό «Η ΦΥΣΗ» της ΕΕΠΦ (τεύχη 149 & 151).

➤ Ετοιμάζεται το 1^ο Δελτίο Τύπου του έργου για δημοσιοποίηση.

ΔΡΑΣΕΙΣ ΕΡΓΟΥ (Συνέχεια)

Το νέο έργο LIFE της Εταιρίας μας

Το 2014, η Εταιρία μας συμμετείχε σε τέσσερις προτάσεις στο χρηματοδοτικό μέσο LIFE+ της Ευρωπαϊκής Επιτροπής: τρεις εθνικές και μία διεθνή με κύριο εταίρο μια ΜΚΟ από την Πορτογαλία. Από ότι μάθαμε, το επίπεδο ήταν πολύ υψηλό και ο ανταγωνισμός σκληρός, και προτιμήθηκαν τελικά μεγάλα έργα με συμμετοχή θεσμικών φορέων. Έτσι συνολικά εγκρίθηκαν μόλις 125 προτάσεις σε ολόκληρη την Ευρώπη, όταν την προηγούμενη χρονιά ο αντίστοιχος αριθμός ήταν 225. Στην Ελλάδα εγκρίθηκαν μόνο 4 προτάσεις στις πέντε θεματικές κατηγορίες και είναι αξιοσημείωτο ότι δεν εγκρίθηκε καμία ελληνική πρόταση στην κατηγορία «Φύση και Βιοποικιλότητα».

Η Εταιρία μας συμμετέχει σε ένα από τα έργα που εγκρίθηκαν.

Ο επίσημος τίτλος του είναι «Promoting awareness of wildlife crime prosecution and liability for biodiversity damage in NATURA 2000 areas in Crete», σε ελεύθερη μετάφραση «Ενημέρωση για τη δίωξη του περιβαλλοντικού εγκλήματος και την ευθύνη για ζημία στη βιοποικιλότητα στις περιοχές NATURA της Κρήτης», και έχει το ακρωνύμιο «LIFE Natura Themis».

Συντονιστής εταίρος είναι το Μουσείο Φυσικής Ιστορίας της Κρήτης. Εκτός από την ΕΕΠΦ συμμετέχουν οι Δικηγορικοί Σύλλογοι Ηρακλείου και Χανίων και το Συντονιστικό Γραφείο για την Αντιμετώπιση της Περιβαλλοντικής Ζημίας (ΣΥΓΑΠΕΖ) του ΥΠΙΑΠΕΝ. Το έργο εντάσσεται στην κατηγορία «Περιβαλλοντική Διακυβέρνηση και Πληροφό-

ρηση», η διάρκειά του είναι 5 έτη με έναρξη την 1/10/2015, και ο συνολικός προϋπολογισμός είναι 1.518.037 ευρώ, από τα οποία το 60% θα καταβληθεί από το χρηματοδοτικό εργαλείο LIFE.

Βασικοί στόχοι του έργου είναι να αναδείξει το περιβαλλοντικό έγκλημα και τη ζημία στη βιοποικιλότητα ως ιδιαίτερες αξιόπιστες πράξεις που διώκονται και τιμωρούνται, ιδιαίτερα στις περιοχές NATURA. Αυτό θα επιτευχθεί μέσω της ενημέρωσης για τη σχετική νομοθεσία και ιδιαίτερα την Οδηγία για τη Περιβαλλοντική Ευθύνη (2004/35/ΕΚ), καθώς και για το Δίκτυο NATURA 2000 και τις σχετικές Οδηγίες, των νομικών, των διοικητικών και δικαστικών αρχών, της τοπικής αυτοδιοίκησης, αλλά και του γενικού κοινού και των χρηστών αυτών των περιοχών στην Κρήτη. Τα μέσα που θα χρησιμοποιηθούν συνοπτικά είναι: διάχυση σχετικών πληροφοριών με διάφορους τρόπους (ΜΜΕ, ιστοσελίδα, κ.ά.), δημιουργία δύο Νομικών Παρατηρητηρίων (στην ανατολική και δυτική Κρήτη), δράσεις ενημέρωσης (ημερίδες, συνέδρια, κ.ά.), στοχευμένα εκπαιδευτικά σεμινάρια και παραγωγή ενημερωτικών οδηγιών για διάφορα κοινά-στόχους. Η ΕΕΠΦ έχει αναλάβει την παραγωγή των ενημερωτικών οδηγιών, την αξιολόγηση των κοινωνικο-οικονομικών επιπτώσεων του έργου και έχει υποστηρικτικό ρόλο σε αρκετές άλλες δράσεις.

Στο επόμενο τεύχος θα σας παρουσιάσουμε αναλυτικά το έργο.

Καλή μας επιτυχία!

Νίκος Πέτρου

Διόρθωση σχετικά με τη σύνθεση του Διοικητικού Συμβουλίου

Εκ παραδρομής στο προηγούμενο τεύχος δεν αναφέρθηκε ότι, μετά τις αρχαιρεσίες της 25ης Φεβρουαρίου, τα τακτικά μέλη του νέου Διοικητικού Συμβουλίου ήταν, με αλφαβητική σειρά, οι: Κυριάκος Γεωργίου, Σοφία Καινούργιου, Λεωνίδας Κόλλας, Ντον Μάθιους, Σπύρος Μπισακούλης, Αλέξια Νικηφοράκη, Νίκος Πέτρου, Γιώργος Πολίτης, Σταμάτης Σκαμπαρδώνης, Φοίβος Τσαραβόπουλος. Αναπληρωματικά μέλη κατά σειρά εκλογής αναδείχθηκαν οι: Χρήστος Καταράς και Σμαργάδα Αδαμαντιάδου.

Μετά τη σύσταση σε σώμα, ο Λεωνίδας Κόλλας υπέβαλε την παραίτησή του και τον αντικατέστησε ο Χρήστος Καταράς.

Έτσι η τελική σύνθεση του νέου Διοικητικού Συμβουλίου καθορίστηκε ως εξής: Πρόεδρος του Δ.Σ.: Νίκος Πέτρου, Αντιπρόεδρος του Δ.Σ.: Σταμάτης Σκαμπαρδώνης, Γενικός Γραμματέας: Γιώργος Πολίτης, Αν. Γενική Γραμματέας: Αλέξια Νικηφοράκη, Ταμίας: Σπύρος Μπισακούλης, Έφορος εκδηλώσεων: Ντον Μάθιους, Μέλη: Κυριάκος Γεωργίου, Σοφία Καινούργιου, Χρήστος Καταράς και Φοίβος Τσαραβόπουλος, Αναπληρωματικό μέλος: Σμαργάδα Αδαμαντιάδου



LIFE14/GIE/GR/000026

LIFE NATURA THEMIS



Το νέο έργο LIFE της Εταιρίας μας, με κωδικό LIFE14/GIE/GR/000026 και ακρωνύμιο LIFE Natura Themis, ξεκίνησε επισήμως στις 25 Οκτωβρίου, με την υπογραφή της σχετικής σύμβασης μεταξύ του Πανεπιστημίου Κρήτης (ΠΚ), που είναι ο Συντονιστής Εταίρος, και της ΕΕΠΦ.

Οι άλλοι εταίροι του έργου είναι οι Δικηγορικοί Σύλλογοι Ηρακλείου (ΔΣΗ) και Χανίων (ΔΣΧ) και το Συντονιστικό Γραφείο για την Αντιμετώπιση της Περιβαλλοντικής Ζημίας (ΣΥΓΑΠΕΖ) του Υπουργείου Περιβάλλοντος και Ενέργειας.

Στην ομάδα έργου της Εταιρίας συμμετέχουν από πλευράς στελεχών ο Χρήστος Γεωργιάδης ως Συντονιστής Δράσεων, η Λένα Χατζηβασιλείου ως Οικονομική Διαχειρίστρια, ο Μίλτος Πολέτσος ως Υπεύθυνος των Δράσεων Επιικοινωνίας και η Χριστίνα Θεοδωρίδα ως Υπεύθυνη των Εκπαιδευτικών Δράσεων. Από πλευράς Διοικητικού Συμβουλίου την γενική επίβλεψη του έργου έχει ο Πάργος Πολίτης, συνεπικουρούμενος από τον γράφοντα και τον Σπύρο Μπισακούλη στα οικονομικά θέματα.

Η αναρτητήρια συνάντηση έγινε στις 20 Νοεμβρίου, στις εντυπωσιακές εγκαταστάσεις του Μουσείου Φυσικής Ιστορίας Κρήτης, με συμμετοχή τριών ή και περισσότερων εκπροσώπων από κάθε εταίρο. Στην ολοήμερη συνάντηση, κατά την οποία έγιναν παρουσιάσεις των εταίρων για να γνωριστούμε και συζητήθηκαν σε βάθος τα διαδικαστικά

και οργανωτικά θέματα. Από την ομάδα έργου της ΕΕΠΦ συμμετείχαν ο Γ. Πολίτης, ο Χ. Γεωργιάδης και ο γράφων. Ευχαριστούμε ιδιαίτερα τους καλύτερους φίλους του Πανεπιστημίου Κρήτης, με πρώτο τον Συντονιστή του έργου Μιχάλη Προμπονά, για τη θερμότητα φιλοξενίας που περιλάμβανε και εξαντλητική έρευνα των... κρητικών εδεσμάτων. Μοναδικό μας «παράπονο» ότι δεν απολάβαμε αρκετά την κρητική ραχά.

Στο πρώτο τρίμηνο του έργου (Οκτώβριος-Δεκέμβριος 2015) έγιναν αναλυτικά τα εξής: Στο πλαίσιο της δράσης Α.1, που αφορά στην αποτύπωση της παρούσας κατάστασης για τη σχετική με το δίκτυο Natura 2000 ευρωπαϊκή και εθνική νομοθεσία και στην συγκέντρωση στοιχείων για παλαιές ή εκκρεμείς δικαστικές υποθέσεις που αφορούν περιβαλλοντικά εγκλήματα, συμφωνήθηκε η μεθοδολογία συλλογής των στοιχείων. Ο ΔΣΗ έχει ήδη ζητήσει τις σχετικές άδειες για να ξεκινήσει τη έρευνα. Από πλευράς ΕΕΠΦ, ο Γ. Πολίτης προετοιμάζει την αντίστοιχη έρευνα στην Αθήνα.

Στο πλαίσιο της δράσης C.1, που αφορά στην αξιολόγηση της αποτελεσματικότητας του έργου, το ΠΚ επέλεξε, μετά από διαγωνισμό, τον εξωτερικό συνεργάτη που θα ετοιμάσει τα σχετικά ερωτηματολόγια. Η ΕΕΠΦ θα συμβάλει στη διαμόρφωση του αρχικού ερωτηματολογίου –που θα διερευνήσει το παρόν επίπε-



δο γνώσης του κοινού αλλά και των νομικών για θέματα σχετικά με το δίκτυο Natura 2000, την περιβαλλοντική ζημία, τη σχετική νομοθεσία, κ.λπ. – αφού θα χρησιμοποιήσει τα αποτελέσματά του για την παραγωγή των ενημερωτικών οδηγιών.

Εκτιμάται ότι η ιστοσελίδα του έργου (δράση D.2) θα είναι έτοιμη έως τον Φεβρουάριο 2016.

Η δικτύωση με άλλα έργα (δράση D.4) ήδη ξεκίνησε. Ο Συντονιστής του έργου, Μ. Προμπονάς, συμμετείχε στην επαρκήρια συνάντηση τα έργα LIFE 2014 που έγινε στις Βρυξέλες, στις 28 Οκτωβρίου. Ο ΔΣΗ βρίσκεται σε επαφή με τις αρμόδιες υπηρεσίες του Schleswig Holstein στη Γερμανία σχετικά με τη δίωξη περιβαλλοντικών εγκλημάτων σε δόση μέσα σε περιοχές Natura 2000. Επίσης, ο Συντονιστής του ΔΣΗ, στις 12 Δεκεμβρίου, ενημέρωσε την Επιτροπή Περιβάλλοντος της Βουλγίας για το έργο.

Σε ότι αφορά τη διαχείριση του έργου (δράση E.1) οι εταίροι έχουν ολοκληρώσει τις ομάδες που θα το χειριστούν ή έχουν ξεκινήσει τους σχετικούς διαγωνισμούς σε περιπτώσεις πρόληψης εξωτερικών συνεργατών.

Νίκος Πέτρου

Το έργο συγχρηματοδοτείται από το χρηματοδοτικό μέσο LIFE της Ευρωπαϊκής Επιτροπής.



LIFE14/GIE/GR/000026

«Promoting awareness of wildlife crime prosecution and liability for biodiversity damage in NATURA 2000 areas in Crete»



ΔΡΑΣΕΙΣ ΕΡΓΟΥ (Συνέχεια)

B. ΒΑΣΙΚΕΣ ΔΡΑΣΕΙΣ (Συνέχεια)

B5 Σεμινάρια επιμόρφωσης (01/10/2016 – 30/09/2020)

B6 Παραγωγή Τεχνικών Οδηγών (01/10/2016 – 30/09/2020)





LIFE14/GIE/GR/000026

«Promoting awareness of wildlife crime prosecution and liability for biodiversity damage in NATURA 2000 areas in Crete»



ΔΡΑΣΕΙΣ ΕΡΓΟΥ (Συνέχεια)

C. ΠΑΡΑΚΟΛΟΥΘΗΣΗ ΤΩΝ ΕΠΙΠΤΩΣΕΩΝ ΤΟΥ ΕΡΓΟΥ

C1 Αποτίμηση της αποτελεσματικότητας του έργου

(01/10/2015 – 30/09/2020)

- Καθορισμός δεικτών δράσης (Απρίλιος 2016).
- Πρόσκληση εκδήλωσης ενδιαφέροντος (Α.Π. 10204 / 24-11-2015) για την Εξωτερική Βοήθεια της δράσης, που αφορά την περιβαλλοντική έρευνα αναφοράς με ερωτηματολόγια.
- Ανάθεση έργου περιβαλλοντικής έρευνας αναφοράς στην εταιρεία «ΚΟΙΝΩΝΙΑ ΓΝΩΣΗ ΕΠΕ», με διάρκεια 23/12/2015 – 15/09/2016.
- Ερωτηματολόγια για διαφορετικές ομάδες – στόχους από ΜΦΙΚ.
- Συλλογή και επεξεργασία ερωτηματολογίων υπό υλοποίηση.



LIFE14/GIE/GR/000026

«Promoting awareness of wildlife crime prosecution and liability for biodiversity damage in NATURA 2000 areas in Crete»



ΔΡΑΣΕΙΣ ΕΡΓΟΥ (Δράση C1: Συνέχεια)

Ομάδα Πληθυσμού	Αριθμός Συμπληρωμένων Ερωτηματολογίων
Q01. Δικαστές και Εισαγγελείς	80
Q02. Δικηγόροι	400
Q03. Υπάλληλοι της Αποκεντρωμένης Διοίκησης Κρήτης, Περιφέρειας Κρήτης και ΟΤΑ	250
Q04. Μέλη Περιβαλλοντικών Μη Κυβερνητικών Οργανώσεων που δραστηριοποιούνται στην Κρήτη	300
Q05. Αγροτικός πληθυσμός σε περιοχές του Δικτύου NATURA 2000 (Κτηνοτρόφοι, αγρότες, κυνηγοί και αλιείς που δραστηριοποιούνται εντός των περιοχών του δικτύου NATURA 2000 στην Κρήτη)	400
Q06. Επαγγελματίες του τουρισμού που δραστηριοποιούνται εντός των περιοχών του δικτύου NATURA 2000 στην Κρήτη.	400
Q07. Ανακριτικοί Υπάλληλοι (αστυνομικοί υπάλληλοι, υπάλληλοι του λιμενικού σώματος, υπάλληλοι στην Περιφέρεια Κρήτης και δημοτικοί υπάλληλοι που έχουν αναλάβει ανακριτικά καθήκοντα)	400
Q08. Ευρύτερος πληθυσμός της Κρήτης	400
Q09. Τουρίστες/επισκέπτες σε περιοχές NATURA 2000 στην Κρήτη.	400
Q10. Δημοσιογράφοι και υπάλληλοι στα τοπικά ΜΜΕ	200
Σύνολο	3.230

➤ Αναφορά για την έρευνα αναφοράς (1^ο Παραδοτέο C1): Οκτώβριος 2016

Τα ερωτηματολόγια είναι κοινά για τις κατηγορίες Q01 και Q02 (Ερωτηματολόγιο Q01&Q02), Q03 και Q07 (Ερωτηματολόγιο Q03&Q07) και Q08 και Q09 (Ερωτηματολόγιο Q08&Q09).



LIFE14/GIE/GR/000026

«Promoting awareness of wildlife crime prosecution and liability for biodiversity damage in NATURA 2000 areas in Crete»



ΔΡΑΣΕΙΣ ΕΡΓΟΥ (Συνέχεια)

C2 Κοινωνικοοικονομικές επιπτώσεις των δράσεων του έργου

(01/04/2019 – 30/09/2020)

D. ΕΠΙΚΟΙΝΩΝΙΑ & ΔΙΑΧΥΣΗ ΤΟΥ ΕΡΓΟΥ ΚΑΙ ΤΩΝ ΑΠΟΤΕΛΕΣΜΑΤΩΝ ΤΟΥ

D1 Ενημερωτικές Ταμπέλες (Notice Boards) (01/10/2016 – 30/09/2017)

D2 Ιστοσελίδα έργου (01/10/2015 – 30/09/2020)





LIFE14/GIE/GR/000026

«Promoting awareness of wildlife crime prosecution and liability for biodiversity damage in NATURA 2000 areas in Crete»



ΔΡΑΣΕΙΣ ΕΡΓΟΥ (Δράση D2: Συνέχεια)

D2 Ιστοσελίδα έργου (01/10/2015 – 30/09/2020)

➤ Προμήθεια εξοπλισμού έργου:

1^{ος} Διαγωνισμός με Α.Π. 1348/04-03-2016:

α) *ArcGIS for Desktop ESRI (Teaching Lab Pak): «MDS Marathon Data Systems»*, Προμήθεια: 11/05/2016.

β) 4 PCs / 5 Οθόνες / Σύστημα NAS τεσσάρων θέσεων με 2 σκληρούς δίσκους / 2 εσωτερικοί σκληροί δίσκοι: «KERNEL», Προμήθεια: 12/05/2016.





LIFE14/GIE/GR/000026

«Promoting awareness of wildlife crime prosecution and liability for biodiversity damage in NATURA 2000 areas in Crete»



ΔΡΑΣΕΙΣ ΕΡΓΟΥ (Δράση D2: Συνέχεια)

D2 Ιστοσελίδα έργου (01/10/2015 – 30/09/2020)

➤ Προμήθεια εξοπλισμού έργου:

2^{ος} Διαγωνισμός με Α.Π. 2879/11-05-2016:

2 Laptops DELL Inspiron / 1 Tablet SONY Xperia Z2 / 2 εξωτερικοί σκληροί δίσκοι MAXTOR: «ΕΡΓΟΣΥΣΤΗΜΣ ΕΠΕ», προς υπογραφή σύμβασης και παράδοση εξοπλισμού εντός Ιουνίου 2016.

➤ Δημιουργία και λειτουργία ιστοσελίδας έργου (Μάρτιος 2016).

➤ Ενημέρωση ιστοσελίδας σε τακτά χρονικά διαστήματα.





LIFE14/GIE/GR/000026

«Promoting awareness of wildlife crime prosecution and liability for biodiversity damage in NATURA 2000 areas in Crete»



Αρχείο Επεξεργασία Προβολή Ιστορικό Σελιδοδείκτες Εργαλεία Βοήθεια

Ειδικός Λογαριασμός - Πα... Αρχική Σελίδα | LIFE NATU... ΝΗΣΟΣ ΣΚΥΡΟΣ Δρομολόγια Αχάλλια Κύμη... Αρχική Σελίδα | Επίσημη ισ...

www.lifethemis.eu/el

LIFE Natura Themis

Επικοινωνία Login



English

Ελληνικά



LIFE NATURA THEMIS

Παρατηρήτρια Δικαίου

Εφαρμοζόμενο Δίκαιο

Νέα

*Η δίωξη in rem γίνεται
ακόμη και όταν δεν
είναι γνωστός ο
δράστης. Η μήνυση
κατ' αγνώστου δεν θα
έπρεπε να
αρχειοθετείται.*



www.lifethemis.eu/el

Τελευταία νέα

LIFE NATURA THEMIS



EN 11:57 πμ 3/6/2016



LIFE14/GIE/GR/000026

«Promoting awareness of wildlife crime prosecution and liability for biodiversity damage in NATURA 2000 areas in Crete»



Αρχείο Επεξεργασία Προβολή Ιστορικό Σελιδοδείκτες Εργαλεία Βοήθεια

Ειδικός Λογαριασμός - Πα... Σχετικά με το LIFE NATURA... ΝΗΣΟΣ ΣΚΥΡΟΣ Δρομολόγια Αχάλλια Κύμη... Αρχική Σελίδα | Επίσημη ισ...

www.lifethemis.eu/el/program

LIFE Natura Themis

Επικοινωνία Login



English

Ελληνικά



LIFE NATURA THEMIS

Παρατηρητήρια Δικαίου

Εφαρμοζόμενο Δίκαιο

Νέα

Σχετικά με το LIFE NATURA THEMIS

Αρχική | LIFE NATURA THEMIS | Σχετικά με το LIFE NATURA THEMIS

Το έργο LIFE NATURA THEMIS απευθύνεται κυρίως σε Δικαστές, Εισαγγελείς, Δικηγόρους, Μη Κυβερνητικές Οργανώσεις, αλλά και στελέχη-υπαλλήλους των αρμόδιων υπηρεσιών της Περιφέρειας Κρήτης και της Αποκεντρωμένης Διοίκησης Κρήτης, που ευθέως εμπλέκονται με τη δίωξη του περιβαλλοντικού εγκλήματος και την αποκατάσταση της περιβαλλοντικής ζημίας. Οι πληροφορίες και το υλικό που θα συγκεντρωθεί κατά τη διάρκεια του έργου και σε συνεργασία με τους κοινωνικούς εταίρους, θα στηρίξει την ευαισθητοποίηση των έμμεσα εμπλεκόμενων κοινωνικών ομάδων, δηλαδή τον αγροτικό πληθυσμό που δραστηριοποιείται στις περιοχές NATURA 2000, επαγγελματίες του τουρισμού και τη δημοσιογραφική κοινότητα του νησιού.

Το αντικείμενο του έργου LIFE «Πρώθηση της ευαισθητοποίησης για την άσκηση δίωξης για εγκλήματα κατά της άγριας ζωής και την ανάδειξη της περιβαλλοντικής ευθύνης για την αντιμετώπιση ζημιών έναντι της βιοποικιλότητας σε περιοχές του Δικτύου Natura 2000 στην Κρήτη» (Ακρωνύμιο έργου: LIFE NATURA THEMIS) είναι η ευαισθητοποίηση του πληθυσμού της Κρήτης για τη ζημία που προκαλούν οι ανθρωπογενείς δραστηριότητες στην άγρια ζωή και τη βιοποικιλότητα του νησιού, καθώς και η γνωριμία των πολιτών με την έννοια της «περιβαλλοντικής ευθύνης» και της σχετικής ευρωπαϊκής νομοθεσίας που διέπει το σύνολο των ανθρώπινων δραστηριοτήτων σε σχέση με τη φύση και το περιβάλλον, ιδιαίτερα δε σε σχέση με τις προστατευόμενες περιοχές του δικτύου NATURA 2000.

Η ανάγκη υλοποίησης του προαναφερόμενου έργου, προέκυψε έπειτα από τη διαπίστωση ότι τόσο οι πολίτες όσο και αρκετοί εμπλεκόμενοι φορείς και κοινωνικοί εταίροι δεν είναι εξοικειωμένοι με το καθεστώς προστασίας των προστατευόμενων περιοχών και με τις έννοιες της βιοποικιλότητας, της προστασίας περιβάλλοντος, της περιβαλλοντικής ζημίας και της περιβαλλοντικής ευθύνης.



ΕΠΙΚΟΙΝΩΝΗΣΤΕ ΜΑΖΙ ΜΑΣ

Στοιχεία Επικοινωνίας

Διεύθυνση: Λεωφ. Κνωσού, Ηράκλειο, Κρήτη.



EN 11:51 πμ 3/6/2016



LIFE14/GIE/GR/000026

«Promoting awareness of wildlife crime prosecution and liability for biodiversity damage in NATURA 2000 areas in Crete»



ΔΡΑΣΕΙΣ ΕΡΓΟΥ (Συνέχεια)

D3 Εκλαϊκευμένη Αναφορά (Layman's Report) (01/04/2020–30/09/2020)

D4 Δικτύωση με άλλα έργα LIFE και άλλα προγράμματα (01/10/2015 – 30/09/2020)

- *Kick-off Meeting LIFE2014 GIE & GIC projects, EC/EASME, Βρυξέλλες, 28/10/2015.*
- *Συμμετοχή με προφορική παρουσίαση στο LIFE Nature Platform Meeting on Wildlife Poisoning, DG ENV & WWF Ελλάδα, Αθήνα, 19-20/05/2016*
- *Επαφές δικτύωσης του έργου με τα έργα: A) **LifeElClimA** “LIFE13 NAT/GR/000909 Διαχειριστικές δράσεις για τη διευκόλυνση της προσαρμογής του είδους *Falco eleonorae** στην κλιματική αλλαγή», και B) **ForestLIFE** “LIFE14/GIE/GR/000304 Οικοδόμηση συνεργασιών, ανάπτυξη δεξιοτήτων και ανταλλαγή γνώσεων για τα δάση του Δικτύου Natura 2000 στην Ελλάδα”.*

D5 Διάχυση έργου και αποτελεσμάτων (01/10/2016 – 30/09/2020)





LIFE14/GIE/GR/000026

«Promoting awareness of wildlife crime prosecution and liability for biodiversity damage in NATURA 2000 areas in Crete»



ΔΡΑΣΕΙΣ ΕΡΓΟΥ (Συνέχεια)

Ε. ΔΙΑΧΕΙΡΙΣΗ ΕΡΓΟΥ ΚΑΙ ΠΑΡΑΚΟΛΟΥΘΗΣΗ ΤΗΣ ΠΡΟΟΔΟΥ ΤΟΥ ΕΡΓΟΥ

E1 Διαχείριση έργου (01/10/2015 – 30/09/2020)

- Δημιουργία **Επιτροπής Συντονισμού Έργου** (*Project Steering Committee*): Νοέμβριος 2015 – Μάρτιος 2016.
- **Οργανόγραμμα έργου** και στελεχώσεις ομάδων έργου Συνδικαιούχων: Νοέμβριος 2015 – Μάρτιος 2016.
- **Μηχανισμός Ελέγχου Ποιότητας** (*Quality Control Mechanism / QCM*) – **Επιτροπή Εμπειρογνομόνων** (*Committee of Experts / ComExp*):
Στάλθηκαν επιστολές στις 25/05/2016 σε: **α)** Ακαδημαϊκός (Δρ. Αγγελική Καλλία-Αντωνίου – αποδέχτηκε ήδη την συμμετοχή της στην ComExp στις 26/05/2016), **β)** Αντεισαγγελέας Περιβάλλοντος Άρειου Πάγου, και **γ)** Συνήγορος του Πολίτη, Βοηθός Συνήγορος κ. Καρύδης Β.



LIFE14/GIE/GR/000026

«Promoting awareness of wildlife crime prosecution and liability for biodiversity damage in NATURA 2000 areas in Crete»



ΟΡΓΑΝΟΓΡΑΜΜΑ ΕΡΓΟΥ

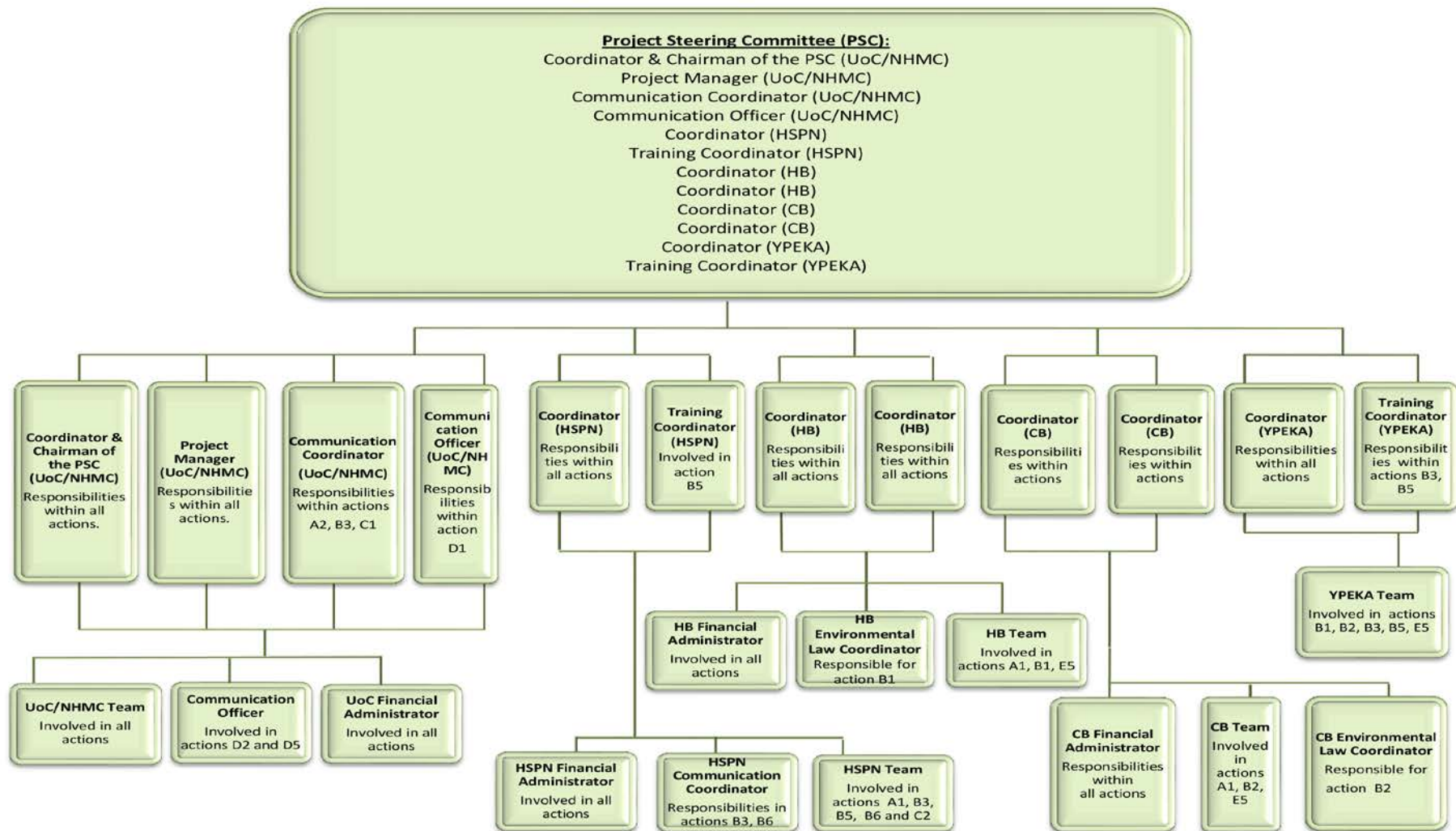



LIFE14/GIE/GR/000026

«Promoting awareness of wildlife crime prosecution and liability for biodiversity damage in NATURA 2000 areas in Crete»



ΔΡΑΣΕΙΣ ΕΡΓΟΥ (Συνέχεια)

Ε. ΔΙΑΧΕΙΡΙΣΗ ΕΡΓΟΥ ΚΑΙ ΠΑΡΑΚΟΛΟΥΘΗΣΗ ΤΗΣ ΠΡΟΟΔΟΥ ΤΟΥ ΕΡΓΟΥ

E2 Παρακολούθηση της προόδου του έργου

(01/10/2015 – 30/09/2020)

- *Εναρκτήρια συνάντηση Συνδικαιούχων έργου, Ηράκλειο, 20/11/2015*
- *Πρακτικά 1^{ης} Συνάντησης PSC (1^ο Παραδοτέο E1): Δεκέμβριος 2015*

E3 Συλλογή / σύνθεση πληροφοριών που χρειάζονται για την ολοκλήρωση του πίνακα δεικτών που βασίζονται στο πολυετές πρόγραμμα εργασίας του LIFE για την περίοδο 2014-2017

(01/10/2015 – 30/09/2020)

- *Υποβολή δεικτών έργου σε LIFE Programme Indicators Database: Απρίλιος 2016.*



LIFE14/GIE/GR/000026

«Promoting awareness of wildlife crime prosecution and liability for biodiversity damage in NATURA 2000 areas in Crete»



ΔΡΑΣΕΙΣ ΕΡΓΟΥ (Συνέχεια)

Ε. ΔΙΑΧΕΙΡΙΣΗ ΕΡΓΟΥ ΚΑΙ ΠΑΡΑΚΟΛΟΥΘΗΣΗ ΤΗΣ ΠΡΟΟΔΟΥ ΤΟΥ ΕΡΓΟΥ

Ε4 Έλεγχος Τελικής Οικονομικής Αναφοράς από ορκωτό λογιστή

(01/10/2017 – 31/12/2017 & 01/07/2020 – 30/09/2020)

Ε5 Σχέδιο δράσεων After-LIFE (01/04/2020 – 30/09/2020)





LIFE14/GIE/GR/000026

«Promoting awareness of wildlife crime prosecution and liability for biodiversity damage in NATURA 2000 areas in Crete»



ΑΝΑΦΟΡΕΣ ΕΡΓΟΥ

ΕΙΔΟΣ ΑΝΑΦΟΡΑΣ	ΤΕΛΙΚΗ ΠΡΟΘΕΣΜΙΑ
Αναφορά Προόδου (1 ^η)	31/10/2016
Ενδιάμεση Αναφορά (με Αίτημα Ενδιάμεσης Πληρωμής) <i>[Απορρόφηση να είναι $\geq 100\%$ της Προκαταβολής Ε.Ε. = 280.734,60 €]</i>	31/10/2017
Αναφορά Προόδου (2 ^η)	31/12/2018
Αναφορά Προόδου (3 ^η)	31/12/2019
Τελική Αναφορά	31/12/2020



LIFE14/GIE/GR/000026

«Promoting awareness of wildlife crime prosecution and liability for biodiversity damage in NATURA 2000 areas in Crete»



Ευχαριστώ για την προσοχή σας!!!!

E-mail (1): mprobonas@nhmc.uoc.gr

E-mail (2): mprobonas@gmail.com

<http://www.nhmc.uoc.gr>



Μουσείο
Φυσικής
Ιστορίας
Κρήτης

ΠΑΝΕΠΙΣΤΗΜΙΟ ΚΡΗΤΗΣ

ΠΑΝΕΠΙΣΤΗΜΙΟ ΚΡΗΤΗΣ

ΜΟΥΣΕΙΟ ΦΥΣΙΚΗΣ ΙΣΤΟΡΙΑΣ ΚΡΗΤΗΣ (ΜΦΙΚ)

Κτήρια Λεωφ. Κνωσσού, Τ.Θ. 2208, 71409 Ηράκλειο, Γραφ. Ν208

Τηλ. +30 2810 393265, Fax. +30 2810 393294