Σωματείο Επαγγελματιών Ξεναγών Κρήτης και Σαντορίνης

Παπανικολάου Ευάγγελος
Αντιπρόεδρος

Η παρουσίαση είναι
με αναφορές προβλημάτων αλλά και ωραίων εικόνων
από όλη τη Κρήτη

Οι αναφορές των προβλημάτων είναι προηγούμενων ετών,
τα περισσότερα προβλήματα έχουν αντιμετωπισθεί.

Ο σκοπός μας πάντα, είναι να τα αναφέρουμε συνεχώς,
και να προτείνουμε ή να βρίσκουμε μαζί λύσεις,
σε συνεργασία με όλους τους φορείς
για να είμαστε πάντα περήφανοι για τη Κρήτη μας !

Άγιος Νικόλαος

Λιμένας

Περιστασιακά προβλήματα
με σκουπίδια στη θάλασσα δίπλα στο δρόμο .

Είναι διαφορετικές ημερομηνίες, γίνεται λόγω ανέμων.

Άγιος Νικόλαος

Χώρος στάθμευσης λεωφορείων,δρόμος από Ελούντα προς Αγ. Νικόλαο

Άγιος Νικόλαος

Αρκάδι, διαμαρτυρία για τα χημικά στη θάλασσα 2014

Αρκάδι 2014

Αρκάδι πελαργοί, εσωτερική αυλή

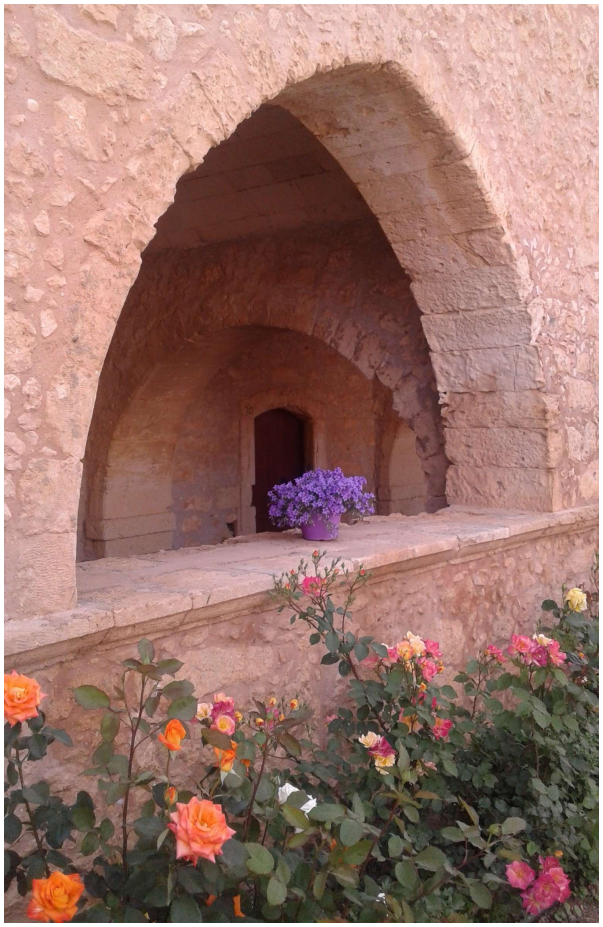

Αρκάδι, εξωτερικός χώρος

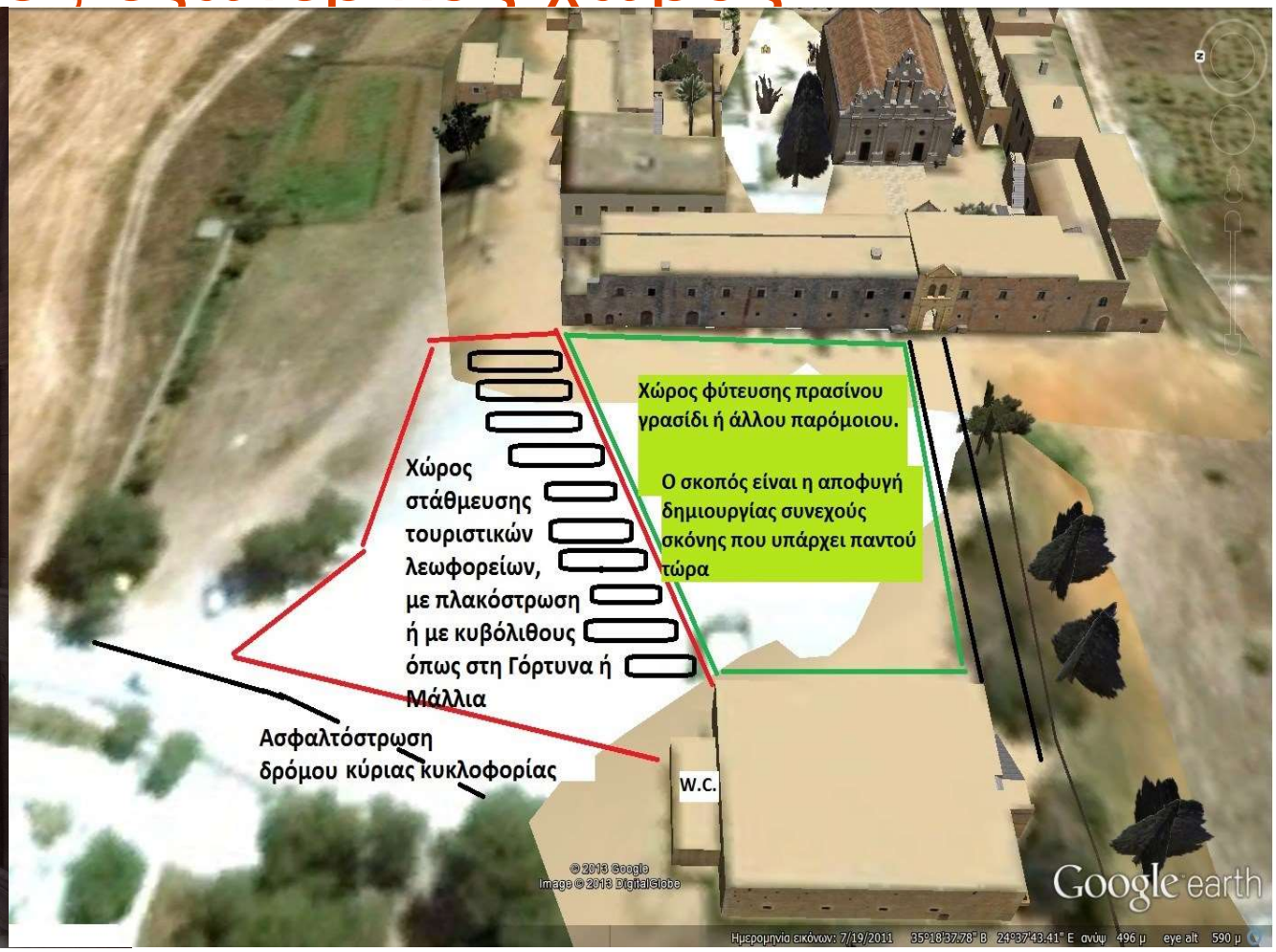

Αρκάδι, προβλήματα βροχής και σκόνης

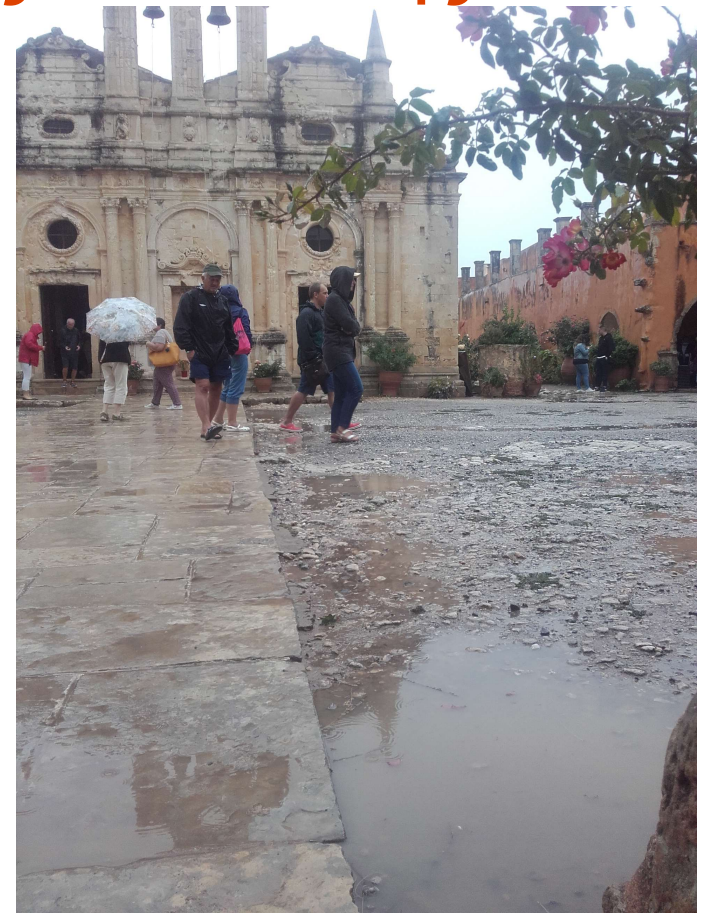

Αρκάδι

Αρχάνες

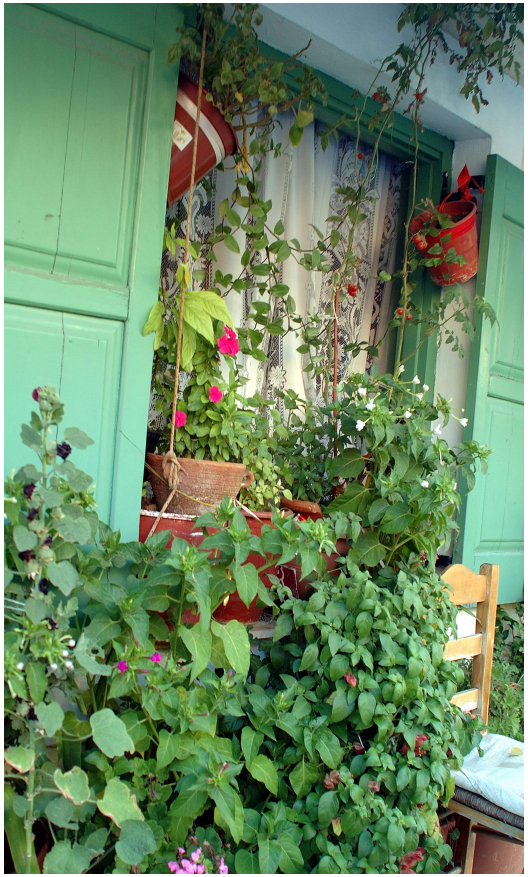

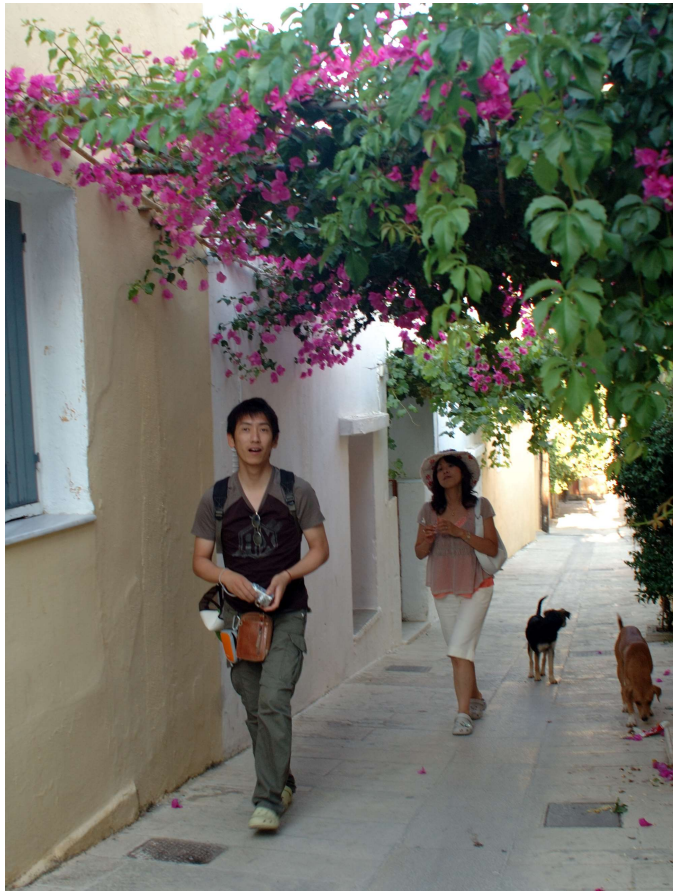

Αρχάνες επιστολή προς δήμαρχο

Ηράκλειο 27/09/2011

Αρ. Πρωτ.: 383

Προς τον
Δήμαρχο Αρχανών-Αστερουσίων
Κύριο Ρούσο Κυπριωτάκη

Αξιότιμε Κύριε Δήμαρχε,

Κατά γενική ομολογία η πόλη σας είναι μια από της ομορφότερες της Κρήτης και για αυτό είναι λυπηρό να βλέπουμε σκουπίδια σε πολλά σημεία της περιοχής σας.

Συγκεκριμένα, στη διαδρομή για το Βαθύπετρο, αλλά και μετά από αυτό (φωτ. 1, 2, 3), πολλά τουριστικά λεωφορεία σταματούν για να φωτογραφίσουν οι τουρίστες την υπέροχη θέα και μαζί με αυτήν αντικρίζουν και σκουπίδια.

Επίσης, αρκετές φορές έχουμε έρθει πρωινά Πέμπτης στις Αρχάνες και στην πλατεία που καθόμαστε για καφέ, επικρατεί η εικόνα που βλέπετε στην αντίστοιχη φωτογραφία (φωτ. 4). Ίσως εδώ χρειάζεται και αστυνόμευση μεταξύ άλλων και πιστεύουμε ότι ο πρωτοποριακός σας Δήμος, θα βρει λύση και σε αυτό.

Ένα ακόμα πρόβλημα είναι τα αδέσποτα σκυλιά που ακολουθούν τα γκρουπ που επισκέπτονται την πόλη σας, δημιουργώντας το λιγότερο αμηχανία στους τουρίστες που δεν έχουν συνηθίσει, παρόλο ότι είναι φιλόζωοι, να περιτριγυρίζονται από ζώα με απρόβλεπτη ίσως συμπεριφορά.

Αγαπητέ Κύριε Δήμαρχε, ελπίζουμε ότι χρησιμοποιώντας την επιρροή σας στις διάφορες υπηρεσίες, θα δώσετε λύσεις στα παραπάνω προβλήματα, βελτιώνοντας έτσι την εικόνα της πόλη σας.

Σας ευχαριστούμε για την προσοχή σας.

Γραμβούσα, Μπάλος

Ηράκλειο 13/09/2011

Αρ. Πρωτ.: 349

Προς:
Την Δήμαρχο Κισάμου κα Σκουλάκη Ευφροσύνη
Το Δημοτικό Συμβούλιο Κισάμου (fax 28210-72070)

Κοινοποίηση:
1. Αστυνομικό Τμήμα Κισάμου (fax 28220-22115)
2. Δ/νση Δασών Χανίων (fax 28210-91295)
3. 28η Εφορεία Βυζαντινών αρχαιοτήτων (fax 28210-56118)

ΘΕΜΑ: «Καθαριότητα στο Μπάλο και στη Γραμβούσα»

Αξιότιμε Κύριε Δήμαρχε,

Το 2011 κατά τη διάρκεια της τρέχουσας τουριστικής περιόδου, συνάδελφοί μας και τουρίστες έχουν παρατηρήσει ότι στη Γραμβούσα και το Μπάλο, υπάρχουν πολλά σκουπίδια και ομπρέλες τοποθετημένες σε όλο το μήκος της παραλίας. Έτσι, οι επισκέπτες που δεν θέλουν να χρησιμοποιήσουν - ενοικιάσουν αυτές τις ομπρέλες δεν έχουν καθόλου ελεύθερο χώρο, όπως προβλέπεται από τη νομοθεσία.

Εμείς, οι Ξεναγοί, προσπαθούμε να δώσουμε μια αξιοπρεπή εικόνα της Ελλάδας, αλλά η πραγματικότητα μας διαψεύδει συνεχώς. Έχουμε κουραστεί ν' απολογούμαστε στους τουρίστες, για το ανύπαρκτο Ελληνικό κράτος και τους υπαρκτούς νόμους, που μόνοι μας καταργούμε. Μπορούμε σίγουρα να βοηθήσουμε τη χώρα μας . Όλοι έχουμε τη θέληση και προσπαθούμε για το καλύτερο αποτέλεσμα.

Θα σας παρακαλούσαμε να μας ενημερώσετε ποιος φορέας είναι υπεύθυνος για την καθαριότητα της παραλίας, της νησίδας Γραμβούσας καθώς επίσης για την ενοικίαση των ομπρελών στο Μπάλο.

Παραμένουμε στη διάθεσή σας για περαιτέρω διευκρινήσεις.

Με εκτίμηση,
Για το Δ.Σ.

Οροπέδιο Λασίθιου

Οροπέδιο Λασίθιου

Culture

EUROPA NOSTRA

EUROPEAN UNION PRIZE FOR CULTURAL HERITAGE/ EUROPA NOSTRA AWARDS 2014

DEDICATED SERVICE BY
MR. GIORGE HATZAKIS
For the
"Restoration and Valorization of the 1ST Wind Park in Europe"

Mr Giorgos Hatzakis
Presenting the small scale windmills of the 1st European windpark based in the Plateau of Lasithi, in Crete

HERAKLION CRETE, September 5, 2013

Δικταίο άντρο

Δικταίο άντρο

Προς οροπέδιο Λασιθίου

Μάλια, μπάνιο το Νοέμβριο
Ελιφια στον αρχ. Χώρο >>

Ελούντα,

εργασίες για την υποβρύχια αρχαία πόλη

Προς Ελούντα, η ΔΕΗ ...κόβει τη θέα

Κνωσός, προς τον αρχ. Χώρο, χώρος στάθμευσης

Κνωσός καθαριότητα.

Το Σωματείο μας μαζί με άλλους εθελοντές καθάρισαν το χώρο στάθμευσης τουριστικών λεωφορείων

Ηράκλειο 1/9/2015
Αρ. Πρωτ.: 178

Προς:

- Εισαγγελέα Ηρακλείου
- Περιφερειάρχη Κρήτης
- Δ/νση Τουρισμού Περιφ. Ενότητας Ηρακλείου
- Εντεταλμένο Σύμβουλο Τουρισμού Περιφέρειας
- Δήμαρχο Ηρακλείου
- Προϊσταμένη Εφορείας Αρχαιοτήτων Ηρακλείου
- Πρόεδρο Εργατικού Κέντρου Ηρακλείου
- Πρόεδρο 4ης Δημοτικής Κοινότητας Ηρακλείου
- Πρόεδρο Πολιτιστικού Συλλόγου Κνωσού
- Αρχιφύλακα Κνωσού
- Πρόεδρο Σωματείου Οδηγών Τουριστικών Λεωφορείων Κρήτης

Αξιότιμοι κύριοι,

Οι γονείς και οι δάσκαλοι μας, μας δίδαξαν "η καθαριότητα είναι μισή αρχοντιά".

Εμείς, οι απόγονοι του πρώτου Ευρωπαϊκού Πολιτισμού, πρέπει να δικαιολογήσουμε την αδικαιολόγητη εικόνα του χώρου στάθμευσης των τουριστικών λεωφορείων στην Κνωσό, του δεύτερου σε επισκεψιμότητα στην Ελλάδα μετά την Ακρόπολη αρχαιολογικού χώρου.

Παρακαλέσαμε από την αρχή της τουριστικής περιόδου με το υπ΄ αριθμ. πρωτοκόλλου 54/10-3-2015 έγγραφό μας, να πραγματοποιηθεί η καθαριότητα του χώρου στάθμευσης των Τουριστικών λεωφορείων. Δυστυχώς μέχρι σήμερα δεν έχει γίνει κάτι.

Κατόπιν των ανωτέρω, ζητούμε την άδεια των υπευθύνων προκειμένου να καθαρίσουμε εθελοντικά τον χώρο, τη Κυριακή 13 Σεπτεμβρίου 2015, το χρονικό διάστημα 06.00-08.00 το πρωί, πριν την άφιξη των επισκεπτών. Θα ζητήσουμε επίσης εθελοντική βοήθεια όλων των Ηρακλειωτών με έγγραφα μας και με Δελτίο Τύπου στα ΜΜΕ (επισυνάπτεται).

Παρακαλούμε εφόσον κάποιος αρμόδιος φορέας έχει αντίρρηση, να μας πληροφορήσει σχετικά. Παρακαλούμε επίσης για τη βοήθειά σας στην επίτευξη του πολύ απλού στόχου μας.

Είμαστε στη διάθεση σας για οποιαδήποτε συνεργασία,

Κνωσός, θερμοκρασίες καλοκαιριού υπό σκιά !

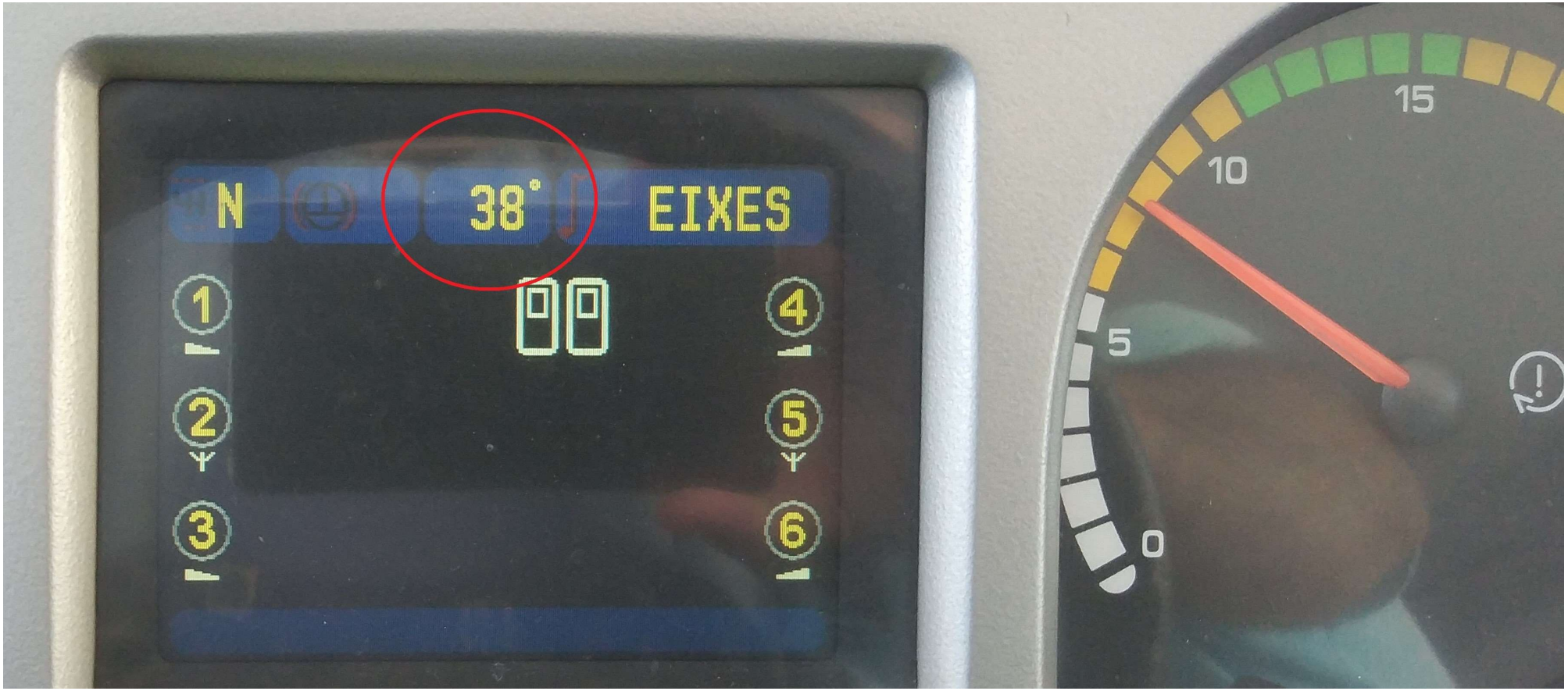

Σεληνάρι

ΣΩΜΑΤΕΙΟ
ΕΠΑΓΓΕΛΜΑΤΙΩΝ
ΞΕΝΑΓΩΝ
ΚΡΗΤΗΣ & ΣΑΝΤΟΡΙΝΗΣ

Ηράκλειο 22/08/2019
Αρ. Πρωτ. 65

Προς τον Πρόεδρο
της Δημοτικής Κοινότητας Νεάπολης

Κοινοποίηση:
Δήμαρχο Αγ. Νικολάου κο Αντ. Ζερβό

Κύριε Πρόεδρε,

Με την παρούσα επιθυμούμε να εκφράσουμε την αγανάκτησή μας για την εικόνα ντροπής που παρουσιάζει η στάση του λεωφορείου, στην Ιερά Μονή Αγίου Γεωργίου Σεληνάρι. Οι επισυναπτόμενες φωτογραφίες μαρτυρούν την κατάσταση που επικρατεί και είναι τραβηγμένες στη διάρκεια τριών εβδομάδων. Το δε μήνυμα της αφίσας που υπάρχει στη στάση, έρχεται σε πλήρη αντίθεση, με την εικόνα που αντικρίζει ο επισκέπτης!

Η κατάσταση επίσης που επικρατεί στα πρανή δεξιά και αριστερά της στάσης, είναι παρόμοια. Οι σωροί απορριμμάτων, απαξιώνουν με τον πιο θλιβερό τρόπο την Κρήτη στα μάτια των επισκεπτών της, δημιουργώντας τριτοκοσμικές εικόνες που μας πληγώνουν καθημερινά.

Είμαστε στη διάθεσή σας για οποιαδήποτε πληροφορία κι ελπίζουμε ότι θα δείξετε την ευαισθησία σας για ένα ζήτημα που πλήττει τον τουρισμό και την ποιότητα ζωής.

Με εκτίμηση,

Για το Δ.Σ.

Σεληνάρι, η προτροπή υπάρχει, αλλά...

Σπιναλόγκα

Σπιναλόγκα

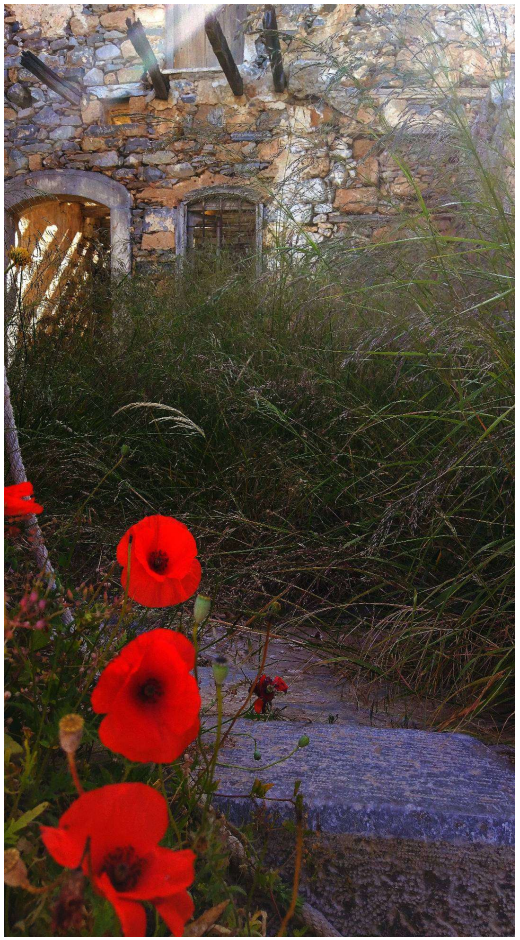

Σπιναλόγκα

Ηράκλειο απέναντι από το Αρχαιολογικό μουσείο, φωτ. 1

Ηράκλειο απέναντι από το Αρχαιολογικό μουσείο, φωτ. 2

Ηράκλειο δίπλα στο άγαλμα του Ελευθερίου Βενιζέλου...

Φαιστός

Φαιστός

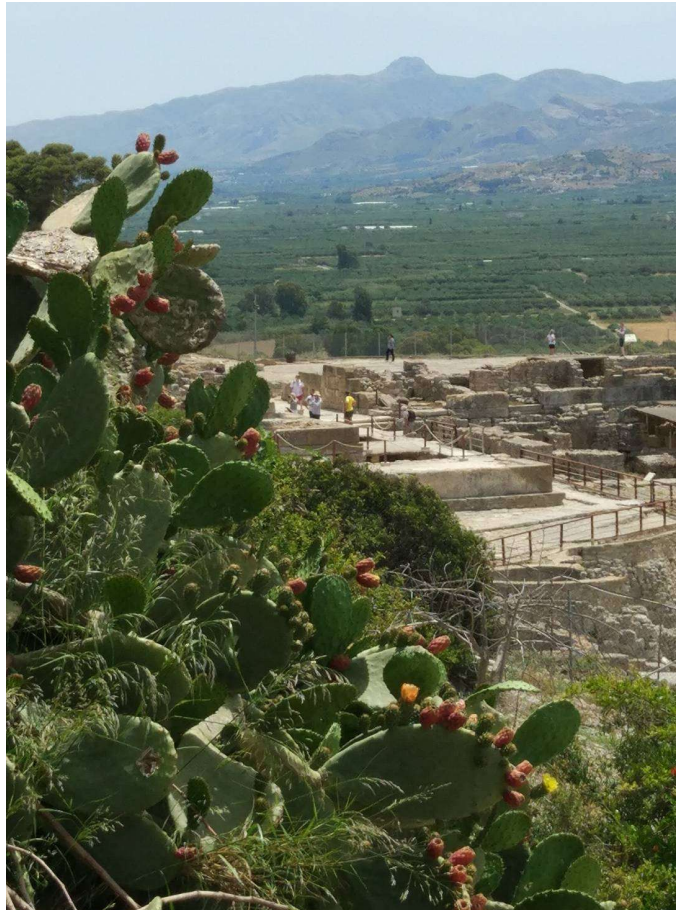

Εθνικός δρόμος

Ημερ/νία: 22/9/2009

Αρ. Πρωτ.: 436

Προς τον
κ. Γ. Αγαπάκη
Δ/ντή ΕΥΔΕ/ΒΟΑΚ

ΘΕΜΑ: Σκουπίδια εθνικής οδού

Κύριε Διευθυντά,

Μετά από έκκληση την οποία απευθύναμε στο Γενικό Γραμματέα Περιφέρειας Κρήτης, πληροφορηθήκαμε ότι, αρμόδια για τον καθαρισμό της εθνικής οδού, είναι η ΕΥΔΕ/ΒΟΑΚ.

Με την παρούσα επιθυμούμε να εκφράσουμε την αγανάκτησή μας για τις εικόνες ντροπής που παρουσιάζει σε πάρα πολλά σημεία η αποκαλούμενη εθνική οδός, η οποία δεν έχει καθαριστεί εδώ και αρκετά χρόνια. Σωροί απορριμμάτων κάθε λογής, απαξιώνουν με τον πιο θλιβερό τρόπο την Κρήτη στα μάτια των επισκεπτών της. Εκατοντάδες πλαστικά μπουκάλια, σακούλες, τελάρα, λάστιχα και σπασμένα εξαρτήματα αυτοκινήτων, στρώματα και...λεκάνες τουαλέτας δημιουργούν τριτοκοσμικές εικόνες που μας πληγώνουν καθημερινά.

Σας επισημαίνουμε ορισμένα σημεία στα οποία θα πρέπει να παρέμβει άμεσα η Υπηρεσία σας:

- Λινοπεράματα
- Περιοχή Φόδελε, λίγα μέτρα πριν τη χωματερή, μπροστά στο γήπεδο
- Περιοχή Επισκοπής
- Από Γεράνι έως Γεωργιούπολη
- Όλες οι παρκίδες στο ύψος Αγίου Ραφαήλ, Αγίου Φανουρίου
- Περιοχή κέντρου "Κονταρός"
- Περιοχή Σκεπαστής (εδώ πάνω σε σωρό σκουπιδιών υπάρχει λεκάνη τουαλέτας)
- Από Σούδα έως κόμβο Ομαλού

Είμαστε στη διάθεσή σας για οποιαδήποτε πληροφορία κι ελπίζουμε ότι οι αρμόδιοι του ΒΟΑΚ θα δείξουν την ευαισθησία τους για ένα ζήτημα που πλήττει τον τουρισμό και την ποιότητα ζωής.

Με εκτίμηση,

Για το Δ.Σ.

Χανιά Ενετικό λιμάνι 1

Χανιά

Ενετικό λιμάνι 2

Χανιά,

στενά παλιάς

πόλης ιδιωτικό

και περιοχή Πλατείας Τάλως δημόσιο

Χερσόνησος,
περιοχή Αναλήψεως μετά από έντονη βροχή

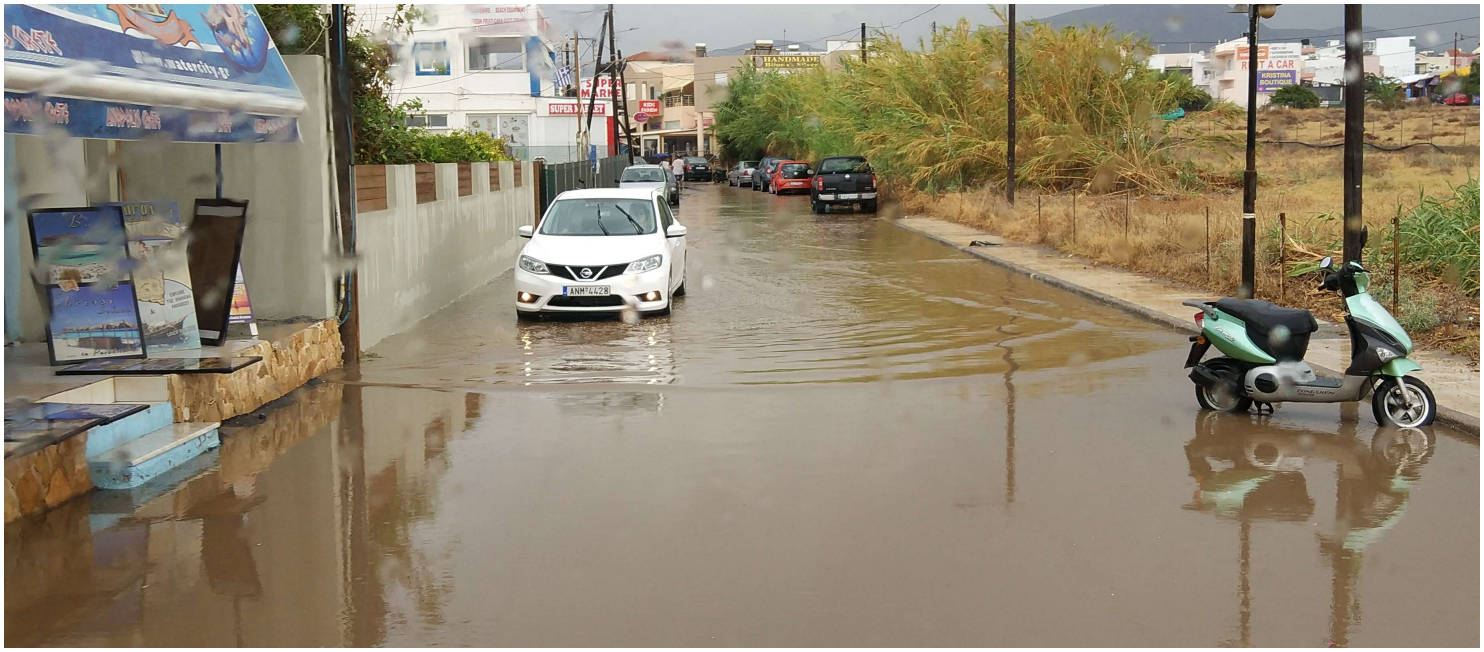

Χερσόνησος , κυκλοφοριακό 1

Χερσόνησος , κυκλοφοριακό 2

Χερσόνησος , Πρόβλημα με σκουπίδια Περιοχή Κοκκίνη Χάνι

Μαρία Βούλγαρη
25 Απριλίου 2019 ·

"Μυρωδάτο"Πάσχα στην περιοχή Κόκκινη Χάνι, στον Δήμο Χερσονήσου!
Στον παράλληλο δρόμο της Εθνικής οδού, στο ύψος του ξενοδοχείου Rinela, σε δρόμο περιπάτου για τους τουρίστες, σε απόσταση αναπνοής από τα σπίτια, ένας όγκος σκουπιδιών που περιέχει μέχρι και οστά από βοϊδοκεφαλές, χωμένα κάτω από καρέκλες και όχι μόνο, αυξάνεται καθημερινά. Η υπηρεσία του Δήμου έχει ειδοποιηθεί για την εστία μόλυνσης και τους αρουραίους που κόβουν βόλτες... Παρόλο αυτά ο όγκος των σκουπιδιών με...
Δείτε περισσότερα

37 12 σχόλια

Αρχαιολογικό Μουσείο Ηρακλείου,

Καλές, οικολογικές πρακτικές περιπολία τουριστικής αστυνομίας με ηλεκτρικά ποδήλατα.

Συνάντηση Σωματείων Ξεναγών, Οδηγών και Ιδιοκτητών τουρ. Λεωφορείων με τους αστυνομικούς διευθυντές

Πιστεύουμε ότι
Έχει αυξηθεί σημαντικά η προστασία του περιβάλλοντος.

Υπάρχει όμως ακόμα μεγάλο περιθώριο βελτίωσης, με τη συνεχή επαγρύπνηση του Δημόσιου Τομέα, Περιφέρειας και Δήμων και πολύ καλύτερη οργάνωση τους με νέες πρακτικές που να αποδίδουν καλύτερα !

Πρέπει να αυξηθεί ακόμα περισσότερο η υπεύθυνη και σωστή συμπεριφορά των πολιτών και επισκεπτών της Κρήτης.

Η συνεχής και συστηματική ενημέρωση ΟΛΩΝ από τα ανώτατα εκπαιδευτικά ιδρύματα της Κρήτης της σημασίας της προστασίας της Φύσης, είναι ΑΠΑΡΑΙΤΗΤΗ !!
Με τα σημερινά μέσα είναι ευκολότερο και αμεσότερο από παλιότερα !

Εκ μέρους του
Σωματείου
Επαγγελματιών
Ξεναγών
Κρήτης και
Σαντορίνης

Ευχαριστούμε
για τη συμμετοχή και για τη προσοχή σας.