

LIFE14/GIE/GR/000026

«Πρώθηση της ευαισθητοποίησης για την άσκηση δίωξης για εγκλήματα κατά της άγριας ζωής και την ανάδειξη της περιβαλλοντικής ευθύνης για την αντιμετώπιση ζημιών έναντι της βιοποικιλότητας σε περιοχές του Δικτύου NATURA 2000 στην Κρήτη» [Ακρωνύμιο: “LIFE Natura Themis”]

Εκπαιδευτικό Σεμινάριο: «Περιβαλλοντικό Δίκαιο και Περιβαλλοντικές Μη Κυβερνητικές Οργανώσεις»

Ηράκλειο, 11 Μαρτίου 2017

Δρ. Μιχάλης Προμπονάς, ΜΦΙΚ



LIFE14/GIE/GR/000026

«Πρώθηση της ευαισθητοποίησης για την άσκηση δίωξης για εγκλήματα κατά της άγριας ζωής και την ανάδειξη της περιβαλλοντικής ευθύνης για την αποκατάσταση ζημιών της βιοποικιλότητας σε περιοχές του Δικτύου Natura 2000 στην Κρήτη»



ΓΕΝΙΚΑ ΣΤΟΙΧΕΙΑ ΠΡΟΓΡΑΜΜΑΤΟΣ

Πρόγραμμα LIFE 2014 «Περιβαλλοντική Διακυβέρνηση & Πληροφόρηση» (Environmental Governance & Information)

- **Συντονιστής Δικαιούχος:** Πανεπιστήμιο Κρήτης – Μουσείο Φυσικής Ιστορίας Κρήτης (ΜΦΙΚ), <http://www.nhmc.uoc.gr/el>
- **Συνδικαιούχος / Εταίρος 1:** Δικηγορικός Σύλλογος Χανίων (ΔΣΧ) <http://www.dschania.org/>
- **Συνδικαιούχος / Εταίρος 2:** Ελληνική Εταιρία Προστασίας της Φύσης (ΕΕΠΦ), <http://eepf.gr/el>
- **Συνδικαιούχος / Εταίρος 3:** ΥΠΕΝ – Συντονιστικό Γραφείο Αντιμετώπισης Περιβαλλοντικών Ζημιών (ΣΥΓΑΠΕΖ)
- **Συνδικαιούχος / Εταίρος 4:** Δικηγορικός Σύλλογος Ηρακλείου (ΔΣΗ) <http://www.dsh.gr/>





LIFE14/GIE/GR/000026

«Προώθηση της ευαισθητοποίησης για την άσκηση δίωξης για εγκλήματα κατά της άγριας ζωής και την ανάδειξη της περιβαλλοντικής ευθύνης για την αποκατάσταση ζημιών της βιοποικιλότητας σε περιοχές του Δικτύου Natura 2000 στην Κρήτη»



ΓΕΝΙΚΑ ΣΤΟΙΧΕΙΑ ΠΡΟΓΡΑΜΜΑΤΟΣ

Διάρκεια: 01/10/2015 – 30/09/2020 (5 έτη)

Συνολικός προϋπολογισμός: 1.580.117,00 €

Συνολικές επιλέξιμες δαπάνες: 1.559.637,00 €

Συγχρηματοδότηση Ε.Ε.: 935.782,00 € (60% των συνολικών επιλέξιμων δαπανών)

Συγχρηματοδότηση φορέων και οργανώσεων:

➤ **Ίδιοι πόροι εταιρών έργου:** 644.335,00 €



LIFE14/GIE/GR/000026

«Πρώθηση της ευαισθητοποίησης για την άσκηση δίωξης για εγκλήματα κατά της άγριας ζωής και την ανάδειξη της περιβαλλοντικής ευθύνης για την αποκατάσταση ζημιών της βιοποικιλότητας σε περιοχές του Δικτύου Natura 2000 στην Κρήτη»



Το Δίκτυο NATURA 2000

- Δεν απαγορεύει καμία οικονομική δραστηριότητα.
- Θέτει μόνο περιορισμούς για προτεινόμενες δραστηριότητες που θα έχουν αρνητικό περιβαλλοντικό αντίκτυπο.

- ❖ Ευρωπαϊκό Δίκτυο Προστατευόμενων Περιοχών / Αποτελεί το μεγαλύτερο δίκτυο σε παγκόσμιο επίπεδο (>26.000 περιοχές σε ΕΕ-28).
- ❖ Στόχος του Δικτύου N2000 είναι η διατήρηση ειδών και οικοτόπων προτεραιότητας.
- ❖ Βασικό πλαίσιο της Ε.Ε. για την προστασία της βιοποικιλότητας.
- ❖ 27% της έκτασης της χώρας (419 περιοχές ενταγμένες στο Δίκτυο N2000) / 30% της έκτασης της Κρήτης (53 περιοχές ενταγμένες στο Δίκτυο N2000).

«Προώθηση της ευαισθητοποίησης για την άσκηση δίωξης για εγκλήματα κατά της άγριας ζωής και την ανάδειξη της περιβαλλοντικής ευθύνης για την αποκατάσταση ζημιών της βιοποικιλότητας σε περιοχές του Δικτύου Natura 2000 στην Κρήτη»

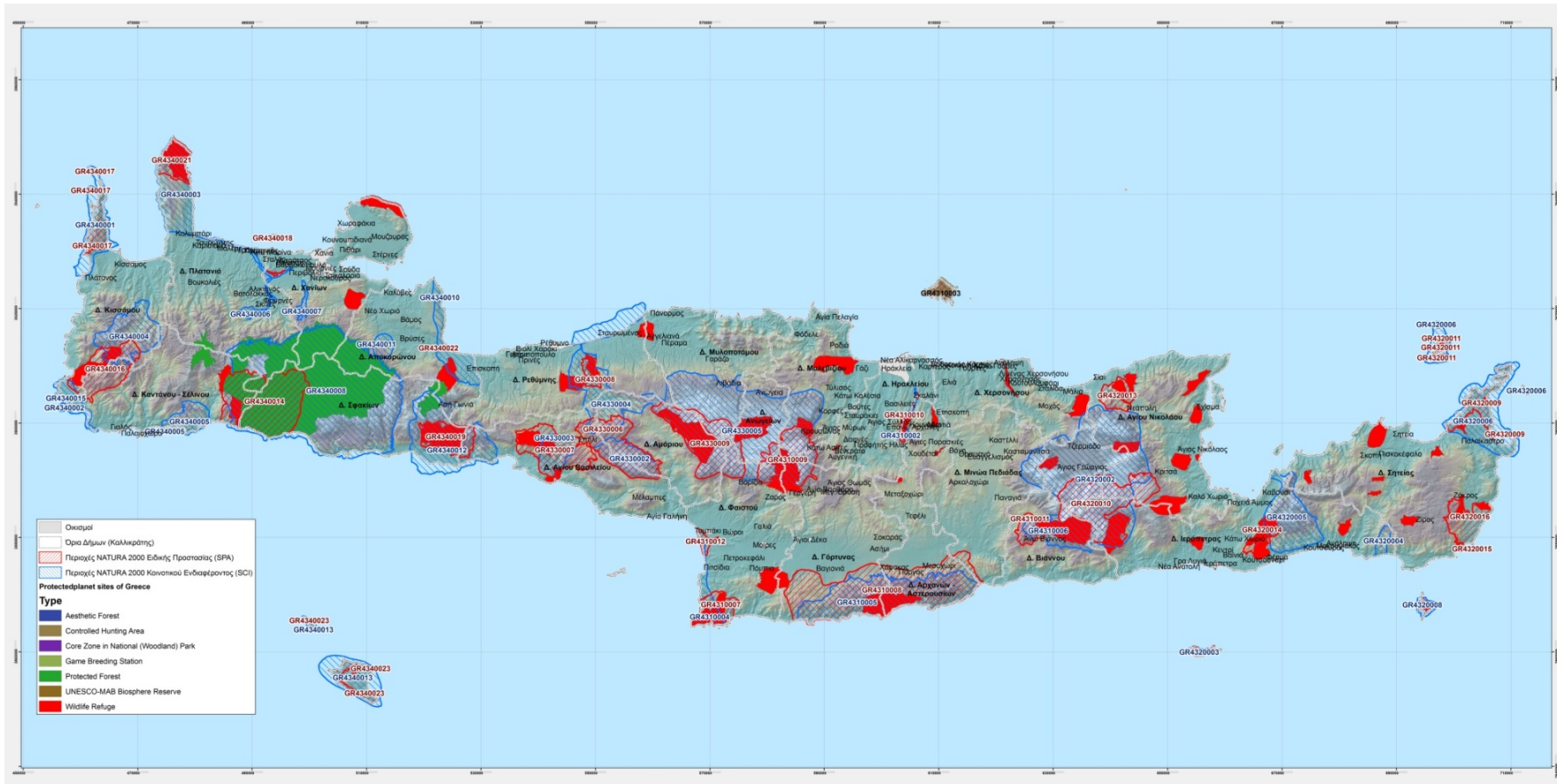



LIFE14/GIE/GR/000026

«Προώθηση της ευαισθητοποίησης για την άσκηση δίωξης για εγκλήματα κατά της άγριας ζωής και την ανάδειξη της περιβαλλοντικής ευθύνης για την αποκατάσταση ζημιών της βιοποικιλότητας σε περιοχές του Δικτύου Natura 2000 στην Κρήτη»



ΑΝΤΙΚΕΙΜΕΝΟ ΤΟΥ ΕΡΓΟΥ

Εκστρατεία περιβαλλοντικής ευαισθητοποίησης του πληθυσμού



1. Έγκλημα κατά της άγριας ζωής
2. Περιβαλλοντική Ευθύνη για την αποκατάσταση ζημιών έναντι της βιοποικιλότητας



A. Άμεσα εμπλεκόμενοι

Δικαστές / Εισαγγελείς

Δικηγόροι

Αποκεντρωμένη Διοίκηση Κρήτης /

Περιφέρεια Κρήτης / ΟΤΑ

Μη Κυβερνητικές Οργανώσεις (ΜΚΟ)

B. Έμμεσα εμπλεκόμενοι

Αγροτικός πληθυσμός

Δημοσιογράφοι

Προανακριτικοί Υπάλληλοι

Επαγγελματίες του τουρισμού

Ευρύ κοινό



LIFE14/GIE/GR/000026

«Πρώθηση της ευαισθητοποίησης για την άσκηση δίωξης για εγκλήματα κατά της άγριας ζωής και την ανάδειξη της περιβαλλοντικής ευθύνης για την αποκατάσταση ζημιών της βιοποικιλότητας σε περιοχές του Δικτύου Natura 2000 στην Κρήτη»



ΒΑΣΙΚΟΙ ΣΤΟΧΟΙ ΤΟΥ ΕΡΓΟΥ

- ❖ Η συνειδητοποίηση εκ μέρους των φορέων ότι το **περιβαλλοντικό έγκλημα αποτελεί ένα ξεχωριστό πεδίο του Ποινικού Δικαίου** και ότι **υπάρχει ατομική ευθύνη** για την πρόληψη και αποκατάσταση της περιβαλλοντικής ζημιάς.
- ❖ Η **καλλιέργεια δεξιοτήτων και ικανοτήτων** σε ομάδες άμεσα εμπλεκόμενες με το έργο, ώστε να **ενσωματώσουν θέματα προστασίας** της βιοποικιλότητας και **αποφυγής** της περιβαλλοντικής ζημιάς, **να προλαμβάνουν και να διώκουν** αποτελεσματικά το περιβαλλοντικό έγκλημα, καθώς και να **προβαίνουν στην κατά το δυνατόν καλύτερη αποκατάσταση** της ζημιάς στο περιβάλλον.



LIFE14/GIE/GR/000026

«Πρώθηση της ευαισθητοποίησης για την άσκηση δίωξης για εγκλήματα κατά της άγριας ζωής και την ανάδειξη της περιβαλλοντικής ευθύνης για την αποκατάσταση ζημιών της βιοποικιλότητας σε περιοχές του Δικτύου Natura 2000 στην Κρήτη»



ΒΑΣΙΚΟΙ ΣΤΟΧΟΙ ΤΟΥ ΕΡΓΟΥ (Συνέχεια)

- ❖ Η τεκμηρίωση ότι η ορθή εφαρμογή του Περιβαλλοντικού Δικαίου **προάγει την τοπική ανάπτυξη και την κοινωνική συνοχή**, ενώ παράλληλα **εξασφαλίζει την ορθή χρήση των φυσικών πόρων**.
- ❖ Η **ενημέρωση των κατοίκων** των περιοχών του Δικτύου NATURA 2000 για την παράνομη δραστηριότητα στις περιοχές τους, που έχει **επίπτωση** στην τοπική ανάπτυξη, στην κοινωνική συνοχή και στην οικονομική τους πρόοδο.
- ❖ Η **επιδίωξη της αλλαγής στάσης των ομάδων-στόχου του έργου και των πολιτών**, αναφορικά με τη **δίωξη του περιβαλλοντικού εγκλήματος** και την **εφαρμογή μέτρων αποκατάστασης των περιβαλλοντικών ζημιών**.



LIFE14/GIE/GR/000026

«Πρώθηση της ευαισθητοποίησης για την άσκηση δίωξης για εγκλήματα κατά της άγριας ζωής και την ανάδειξη της περιβαλλοντικής ευθύνης για την αποκατάσταση ζημιών της βιοποικιλότητας σε περιοχές του Δικτύου Natura 2000 στην Κρήτη»



ΔΡΑΣΕΙΣ ΤΟΥ ΕΡΓΟΥ

- ❖ **Αποτίμηση της υπάρχουσας κατάστασης** όσον αφορά στο περιβαλλοντικό έγκλημα στην Περιφέρεια Κρήτης.
- ❖ **Δημιουργία 2 Παρατηρητηρίων Περιβαλλοντικού Δικαίου**, ένα για την Ανατολική Κρήτη (Π.Ε. Ηρακλείου & Π.Ε. Λασιθίου) και ένα για τη Δυτική Κρήτη (Π.Ε. Χανίων & Π.Ε. Ρεθύμνου).
- ❖ **Εκστρατεία ενημέρωσης και ευαισθητοποίησης** τόσο των κοινωνικών εταίρων του προγράμματος, όσο και του ευρύτερου κοινού.
- ❖ **Δημιουργία και δωρεάν διάθεση στο κοινό μιας ειδικής εφαρμογής για έξυπνες συσκευές**, για την αποτύπωση σε πραγματικό χρόνο των τελούμενων περιβαλλοντικών αυθαιρεσιών.



LIFE14/GIE/GR/000026

«Προώθηση της ευαισθητοποίησης για την άσκηση δίωξης για εγκλήματα κατά της άγριας ζωής και την ανάδειξη της περιβαλλοντικής ευθύνης για την αποκατάσταση ζημιών της βιοποικιλότητας σε περιοχές του Δικτύου Natura 2000 στην Κρήτη»



ΔΡΑΣΕΙΣ ΤΟΥ ΕΡΓΟΥ (Συνέχεια)

- ❖ **Εκπαιδευτικά προγράμματα** (ημερίδες, σεμινάρια, εργαστήρια, έντυποι και ηλεκτρονικοί οδηγοί) για τους κοινωνικούς εταίρους, αλλά και τις ομάδες-στόχου του έργου.
- ❖ **Διάχυση των αποτελεσμάτων του έργου** και ανταλλαγή εμπειρίας μέσω της δικτύωσης με άλλα προγράμματα, LIFE και μη, με παρόμοιο αντικείμενο.
- ❖ **Αξιολόγηση**, καθ' όλη τη διάρκεια του προγράμματος, της αποτελεσματικότητας της στρατηγικής επικοινωνίας και της πορείας υλοποίησης των δράσεων του έργου.



LIFE14/GIE/GR/000026

«Προώθηση της ευαισθητοποίησης για την άσκηση δίωξης για εγκλήματα κατά της άγριας ζωής και την ανάδειξη της περιβαλλοντικής ευθύνης για την αποκατάσταση ζημιών της βιοποικιλότητας σε περιοχές του Δικτύου Natura 2000 στην Κρήτη»



<http://www.lifethemis.eu/>

The screenshot shows the website interface for reporting wildlife crimes. At the top, there is a navigation bar with the LIFE NATURA THEMIS logo and a search bar. The main heading is "ΠΩΣ ΔΙΕΝΕΡΓΩ ΤΗΝ ΠΡΟΑΝΑΚΡΙΣΗ". Below this, a horizontal timeline illustrates the four stages of the process:

- ΠΩΣ ΑΡΧΙΖΩ;** (How do I start?)
 - ΕΝΑΡΞΗ** (Start): Includes reporting via email (KPD 243§1), reporting without a report (KPD 243§2), and reporting without a report when there is a risk (KPD 243§2).
- ΤΙ ΚΑΝΩ;** (What do I do?)
 - ΔΙΑΔΙΚΑΣΙΑ** (Process): Includes reporting to the competent authority (KPD 280), reporting the identity of the perpetrator (KPD 275, 418), reporting the perpetrator's name (KPD 275, 418), and reporting the crime and perpetrator's name (KPD 279).
- ΠΩΣ ΚΛΕΙΝΕΙ Η ΠΡΟΑΝΑΚΡΙΣΗ** (How does the investigation end?)
 - ΟΛΟΚΛΗΡΩΣΗ** (Completion): Includes reporting for the perpetrator/accused (KPD 103-104), reporting the case (KPD 103-104), reporting the case (KPD 103-104), and reporting the case (KPD 103-104).
- ΤΙ ΔΙΚΑΙΩΜΑΤΑ ΕΧΕΙ Ο ΜΑΡΤΥΡΑΣ** (What rights does the witness have?)
 - ΔΙΚΑΙΩΜΑΤΑ ΜΑΡΤΥΡΑ** (Witness rights): Includes reporting to the prosecutor (KPD 103-104), reporting to the prosecutor (KPD 103-104), reporting to the prosecutor (KPD 103-104), and reporting to the prosecutor (KPD 103-104).

At the bottom of the page, there is a section for "Τελευταία νέα" (Latest news) with a link to "Μία ΘΕΜΙΔΑ για το περιβάλλον" (One THEMIDA for the environment) and a "Το Πρόγραμμα" (The Program) button. The website footer includes the LIFE NATURA THEMIS logo and a map of Greece.



LIFE14/GIE/GR/000026

«Πρώθηση της ευαισθητοποίησης για την άσκηση δίωξης για εγκλήματα κατά της άγριας ζωής και την ανάδειξη της περιβαλλοντικής ευθύνης για την αποκατάσταση ζημιών της βιοποικιλότητας σε περιοχές του Δικτύου Natura 2000 στην Κρήτη»



Ευχαριστώ για την προσοχή σας!!!



E-mail (1): mprobonas@nhmc.uoc.gr, E-mail (2): mprobonas@uoc.com, <http://www.nhmc.uoc.gr>



ΠΑΝΕΠΙΣΤΗΜΙΟ ΚΡΗΤΗΣ

ΜΟΥΣΕΙΟ ΦΥΣΙΚΗΣ ΙΣΤΟΡΙΑΣ ΚΡΗΤΗΣ (ΜΦΙΚ)

Κτήρια Λεωφ. Κνωσσού, Τ.Θ. 2208, 71409 Ηράκλειο, Γραφ. Ν208

Τηλ. +30 2810 393265, Fax. +30 2810 393294