

Περιβαλλοντική Νομοθεσία και Κοινωνία: Ευαισθητοποίηση για την άσκηση δίωξης για εγκλήματα κατά της άγριας ζωής και ανάδειξη της περιβαλλοντικής ευθύνης σε περιοχές του Δικτύου NATURA 2000 στην Κρήτη

LIFE Natura Themis
LIFE14 GIE/GR/000026

Το έργο LIFE NATURA Themis Τεχνολογικές καινοτομίες στην υπηρεσία της προστασίας περιβάλλοντος

Μπαξεβάνη Πόπη

Υπεύθυνη Επικοινωνίας Ενημέρωσης
Εξωτερική Συνεργάτης ΠΚ-ΜΦΙΚ

14^η ενημερωτική ημερίδα
24 Φεβρουαρίου 2021, Διαδικτυακά



Δικαίωμα
και Ευθύνη
για το
Περιβάλλον

Το έργο LIFE14 GIE/GR/000026 χρηματοδοτείται σε ποσοστό 60% από το χρηματοδοτικό εργαλείο LIFE "Περιβαλλοντική Διακυβέρνηση & Πληροφόρηση" της Ευρωπαϊκής Επιτροπής/EASME ενώ μέρος της ίδιας συμμετοχής των Συνδικαιούχων του έργου καλύφθηκε από το Πράσινο Ταμείο.



LIFE Natura Themis - LIFE14/GIE/GR/000026

«Πρώθηση της ευαισθητοποίησης για την άσκηση δίωξης για εγκλήματα κατά της άγριας ζωής και την ανάδειξη της περιβαλλοντικής ευθύνης για την αντιμετώπιση ζημιών έναντι της βιοποικιλότητας σε περιοχές του Δικτύου NATURA 2000 στην Κρήτη»

Λίγα λόγια για το LIFE Natura Themis

Πρόγραμμα LIFE 2014 «Περιβαλλοντική Διακυβέρνηση & Πληροφόρηση» (Environmental Governance & Information)

- **Συντονιστής Δικαιούχος:** Πανεπιστήμιο Κρήτης – Μουσείο Φυσικής Ιστορίας Κρήτης (ΜΦΙΚ), <http://www.nhmc.uoc.gr/el>
- **Συνδικαιούχος / Εταίρος 1:** Δικηγορικός Σύλλογος Χανίων (ΔΣΧ) <http://www.dschania.org/>
- **Συνδικαιούχος / Εταίρος 2:** Ελληνική Εταιρεία Προστασίας της Φύσης (ΕΕΠΦ), <http://eepf.gr/el>
- **Συνδικαιούχος / Εταίρος 3:** ΥΠΕΝ – Συντονιστικό Γραφείο Αντιμετώπισης Περιβαλλοντικών Ζημιών (ΣΥΓΑΠΕΖ)
- **Συνδικαιούχος / Εταίρος 4:** Δικηγορικός Σύλλογος Ηρακλείου (ΔΣΗ) <http://www.dsh.gr/>



Το έργο LIFE14 GIE/GR/000026 χρηματοδοτείται σε ποσοστό 60% από το χρηματοδοτικό εργαλείο LIFE "Περιβαλλοντική Διακυβέρνηση & Πληροφόρηση" της Ευρωπαϊκής Επιτροπής/EASME ενώ μέρος της ίδιας συμμετοχής των Συνδικαιούχων του έργου καλύφθηκε από το Πράσινο Ταμείο.



Δικαίωμα και Ευθύνη για το Περιβάλλον



Αντικείμενο του έργου

Καταγραφή και χαρτογράφηση της περιβαλλοντικής παραβατικότητας στην Κρήτη.

Ενημέρωση και ενεργοποίηση των κοινωνικών εταίρων στην αποτελεσματικότερη εφαρμογή της οδηγίας για την Περιβαλλοντική Ευθύνη (Οδηγία 2004/35/ΕΚ, Ελλάδα ΠΔ 148/2009) για την αποκατάσταση ζημιών έναντι της βιοποικιλότητας.

Ανάδειξη του θέματος της περιβαλλοντικής ευθύνης, της πρόληψης και μείωσης της περιβαλλοντικής αυθαιρεσίας, μέσω της ενημέρωσης και ευαισθητοποίησης των πολιτών και των εμπλεκόμενων κοινωνικών ομάδων.



Το έργο LIFE14 GIE/GR/000026 χρηματοδοτείται σε ποσοστό 60% από το χρηματοδοτικό εργαλείο LIFE "Περιβαλλοντική Διακυβέρνηση & Πληροφόρηση" της Ευρωπαϊκής Επιτροπής/EASME ενώ μέρος της ίδιας συμμετοχής των Συνδικαιούχων του έργου καλύφθηκε από το Πράσινο Ταμείο.

Κοινωνικοί εταίροι και εμπλεκόμενες ομάδες



Το έργο LIFE14 GIE/GR/000026 χρηματοδοτείται σε ποσοστό 60% από το χρηματοδοτικό εργαλείο LIFE "Περιβαλλοντική Διακυβέρνηση & Πληροφόρηση" της Ευρωπαϊκής Επιτροπής/EASME ενώ μέρος της ίδιας συμμετοχής των Συνδικαιούχων του έργου καλύφθηκε από το Πράσινο Ταμείο.

Τι είναι η περιβαλλοντική ευθύνη; Πολύ συνοπτικά, η αρχή: Ο ρυπαίνων πληρώνει

Βασίζεται στην ευρωπαϊκή Οδηγία 2004/35/ΕΚ.

Σκοπός αυτής: η πρόληψη και η αποκατάσταση των περιβαλλοντικών ζημιών, που προκαλούνται από την άσκηση δραστηριοτήτων σε:

- **Προστατευόμενα είδη και φυσικούς οικότοπους**, σύμφωνα με τις Οδηγίες 2009/147/ΕΚ και 92/43/ΕΚ (οποιαδήποτε ζημία έχει σημαντικά δυσμενείς συνέπειες για την επίτευξη ή τη διαφύλαξη της ευνοϊκής κατάστασης διατήρησης αυτών των οικοτόπων ή ειδών)
- **Υδατα**, σύμφωνα με την Οδηγία 2000/60/ΕΚ (οποιαδήποτε ζημία επηρεάζει δυσμενώς, την οικολογική, χημική ή/και ποσοτική κατάσταση, ή/και το οικολογικό δυναμικό των υδάτων)
- **Έδαφος**, όταν η μόλυνση δημιουργεί σοβαρό κίνδυνο για την ανθρώπινη υγεία.



Το έργο LIFE14 GIE/GR/000026 χρηματοδοτείται σε ποσοστό 60% από το χρηματοδοτικό εργαλείο LIFE "Περιβαλλοντική Διακυβέρνηση & Πληροφόρηση" της Ευρωπαϊκής Επιτροπής/EASME ενώ μέρος της ίδιας συμμετοχής των Συνδικαιούχων του έργου καλύφθηκε από το Πράσινο Ταμείο.

LIFE Natura Themis - LIFE14/GIE/GR/000026

«Προώθηση της ευαισθητοποίησης για την άσκηση δίωξης για εγκλήματα κατά της άγριας ζωής και την ανάδειξη της περιβαλλοντικής ευθύνης για την αντιμετώπιση ζημιών έναντι της βιοποικιλότητας σε περιοχές του Δικτύου NATURA 2000 στην Κρήτη»

Στο Ελληνικό δίκαιο ενσωματώθηκε με το Π.Δ. 148/2009 (ΦΕΚ Α' 190)

«Περιβαλλοντική ευθύνη για την πρόληψη και την αποκατάσταση των ζημιών στο περιβάλλον – εναρμόνιση με την Οδηγία 2004/35/EK του Ευρωπαϊκού Κοινοβουλίου και του Συμβουλίου της 21ης Απριλίου όπως ισχύει»

Το νομοθέτημα αυτό αποσκοπεί στην αποτροπή πρόκλησης ή στην αποκατάσταση περιβαλλοντικής ζημίας με την υιοθέτηση προληπτικών μέτρων ή μέτρων αποκατάστασης αντίστοιχα.

Προβλέπεται ότι τα φυσικά και νομικά **πρόσωπα που επηρεάζονται ή έχουν έννομο συμφέρον** καθώς και οι Μη Κυβερνητικές Οργανώσεις (ΜΚΟ) στις οποίες αναγνωρίζεται έννομο συμφέρον, **μπορούν να υποβάλλουν** στην Αρμόδια Αρχή **αιτήματα ανάληψης δράσης αποκατάστασης**.

Προβλέπονται περιπτώσεις που εξαιρούνται από την περιβαλλοντική ευθύνη σύμφωνα (π.χ. ένοπλη σύγκρουση, περιπτώσεις που υπάγονται στο πεδίο εφαρμογής Διεθνών Συμβάσεων, δραστηριότητες με σκοπό την εθνική άμυνα, κ.ο.κ.).



Το έργο LIFE14 GIE/GR/000026 χρηματοδοτείται σε ποσοστό 60% από το χρηματοδοτικό εργαλείο LIFE "Περιβαλλοντική Διακυβέρνηση & Πληροφόρηση" της Ευρωπαϊκής Επιτροπής/EASME ενώ μέρος της ίδιας συμμετοχής των Συνδικαιούχων του έργου καλύφθηκε από το Πράσινο Ταμείο.



LIFE Natura Themis - LIFE14/GIE/GR/000026

«Πρώθηση της ευαισθητοποίησης για την άσκηση δίωξης για εγκλήματα κατά της άγριας ζωής και την ανάδειξη της περιβαλλοντικής ευθύνης για την αντιμετώπιση ζημιών έναντι της βιοποικιλότητας σε περιοχές του Δικτύου NATURA 2000 στην Κρήτη»

Το πνεύμα σύνταξης της Οδηγίας και του Π.Δ. ενσωμάτωσης δεν είναι η τιμωρία. Είναι η πρόληψη.

Ο νόμος θέτει κυρίως το πλαίσιο για την ανάληψη της ευθύνης για την πρόκληση της περιβαλλοντικής ζημιάς και της αποκατάστασής της.

Οι περιβαλλοντικές ζημιές όμως:

- ✓ Δεν είναι πάντα αντιστρέψιμες ή αποκαταστάσιμες
- ✓ Κοστίζουν πολύ ακριβά οικονομικά
- ✓ Κοστίζουν πολύ ακριβά κοινωνικά
- ✓ Κοστίζουν πολύ ακριβά πολιτισμικά
- ✓ Κοστίζουν απώλεια φυσικού κεφαλαίου και πόρων
- ✓ Η αξία των πόρων και του περιβάλλοντος είναι εγγενής και αυθύπαρκτη. Δεν αποτιμάται με οικονομικούς όρους.



Το έργο LIFE14 GIE/GR/000026 χρηματοδοτείται σε ποσοστό 60% από το χρηματοδοτικό εργαλείο LIFE "Περιβαλλοντική Διακυβέρνηση & Πληροφόρηση" της Ευρωπαϊκής Επιτροπής/EASME ενώ μέρος της ίδιας συμμετοχής των Συνδικαιούχων του έργου καλύφθηκε από το Πράσινο Ταμείο.



Γιατί εθνική και ευρωπαϊκή νομοθεσία για την Περιβαλλοντική Ευθύνη;



Το έργο LIFE14 GIE/GR/000026 χρηματοδοτείται σε ποσοστό 60% από το χρηματοδοτικό εργαλείο LIFE "Περιβαλλοντική Διακυβέρνηση & Πληροφόρηση" της Ευρωπαϊκής Επιτροπής/EASME ενώ μέρος της ίδιας συμμετοχής των Συνδικαιούχων του έργου καλύφθηκε από το Πράσινο Ταμείο.

«Η προστασία του φυσικού και πολιτιστικού περιβάλλοντος αποτελεί υποχρέωση του κράτους και δικαίωμα του καθενός...»

Σύνταγμα της Ελλάδας, άρθρο 24 παρ. 1



Το έργο LIFE14 GIE/GR/000026 χρηματοδοτείται σε ποσοστό 60% από το χρηματοδοτικό εργαλείο LIFE "Περιβαλλοντική Διακυβέρνηση & Πληροφόρηση" της Ευρωπαϊκής Επιτροπής/EASME ενώ μέρος της ίδιας συμμετοχής των Συνδικαιούχων του έργου καλύφθηκε από το Πράσινο Ταμείο.

Τι προσφέρει ένα έργο LIFE για την καλύτερη εφαρμογή της Οδηγίας για την Περιβαλλοντική Ευθύνη;

Πέρα από τη βασική έρευνα, καταγραφή και αξιολόγηση της κατάστασης, την ενημέρωση και ευαισθητοποίηση των εμπλεκόμενων κοινωνικών εταίρων, δημιούργησε 2 εργαλεία υποβοήθησης υπηρεσιών και πολιτών

- Παρατηρητήρια Περιβαλλοντικού Δικαίου
- Εφαρμογή για έξυπνες συσκευές για αναφορές περιβαλλοντικών εγκλημάτων



Το έργο LIFE14 GIE/GR/000026 χρηματοδοτείται σε ποσοστό 60% από το χρηματοδοτικό εργαλείο LIFE "Περιβαλλοντική Διακυβέρνηση & Πληροφόρηση" της Ευρωπαϊκής Επιτροπής/EASME ενώ μέρος της ίδιας συμμετοχής των Συνδικαιούχων του έργου καλύφθηκε από το Πράσινο Ταμείο.

LIFE Natura Themis - LIFE14/GIE/GR/000026

«Πρώθηση της ευαισθητοποίησης για την άσκηση δίωξης για εγκλήματα κατά της άγριας ζωής και την ανάδειξη της περιβαλλοντικής ευθύνης για την αντιμετώπιση ζημιών έναντι της βιοποικιλότητας σε περιοχές του Δικτύου NATURA 2000 στην Κρήτη»

Εφαρμογή για έξυπνες συσκευές LIFE Themis

Η εφαρμογή **THEMIS** δίνει τη δυνατότητα:

- στους πολίτες να συμβάλουν στη δίωξη του περιβαλλοντικού εγκλήματος και την αποκατάσταση της περιβαλλοντικής ζημίας
- στις ελεγκτικές και προανακριτικές αρχές να αξιολογήσουν το περιστατικό, να αποκτήσουν καλύτερη εικόνα της παράβασης, να στοιχειοθετήσουν πιθανό ποινικό αδίκημα και εφόσον απαιτηθεί να προχωρήσουν περαιτέρω σε δίωξη

Βασικός στόχος της:

- Να συμβάλλει στην ενεργοποίηση των πολιτών αλλά και των αρμόδιων υπηρεσιών.
- Μακροπρόθεσμα η αποτροπή και μείωση του αριθμού των περιβαλλοντικών παραβάσεων.



Το έργο LIFE14 GIE/GR/000026 χρηματοδοτείται σε ποσοστό 60% «Πληροφόρηση» της Ευρωπαϊκής Επιτροπής/EASME ενώ μέρος της ίδιας συ



17/2/2021 Themis - Εφαρμογές στο Google Play

Αναζήτηση

Οι εφαρμογές μου

Αγορά

Παιχνίδια

Οικονομικά

Επιλογή συντακτών

Λογαριασμός

Τρόπος πληρωμής

Play Points Ν6α

Οι συνδρομές μου

Εξαργύρωση

Αγορά δωροκάρτας

Η λίστα επιθυμιών μου

Η δραστηριότητά μου

Οδηγός για γονείς

Themis

Sotiris Paleologou Εκπαίδευση

★★★★☆

PEGI 3

Αυτή η εφαρμογή είναι διαθέσιμη για τη συσκευή σας.

Εγκαταστήστε

Η εφαρμογή αυτή δημοσιεύθηκε στο πλαίσιο των έργων LIFE14 GIE/GR/000026 - LIFE Natura Themis.

Στόχος του έργου είναι να αναδείξει την ελλειπή εφαρμογή του Περιβαλλοντικού Δικαίου ως ενός κρίσιμου παράγοντα που συντελεί σημαντικά στην υποβάθμιση του περιβάλλοντος και της βιοποικιλότητας. Το έργο επίσης, αποσκοπεί να τεκμηριώσει ότι η ορθή εφαρμογή του Περιβαλλοντικού Δικαίου προϋποθέτει την ορθή χρήση των φυσικών πόρων, την ταχεία αντιμετώπιση και

ΔΙΑΒΑΣΤΕ ΠΕΡΙΣΣΟΤΕΡΑ

ΚΡΙΤΙΚΕΣ

Επιλέξτε κριτική σε "Άρρεφρέδες"

Γράψτε μια κριτική

4,8

★★★★☆

8 αναφορές

Stella Pel

★★★★★ 16 Δεκεμβρίου 2018

Το αντιστοιχεί, από τη χρησιμότητα... Τοσο μη τοσο χρησιμο. Συγκεκριμένα

Vasiliki

★★★★★ 4 Μαρτίου 2020

ως μη από και ανεβάζω φωτογραφία και ήδη έχω κερδίσει

Τίτος Βαβούρης

★★★★★ 23 Φεβρουαρίου 2019

https://play.google.com/store/apps/details?id=gr.naturathemis.app&hl=el

LIFE Natura Themis - LIFE14/GIE/GR/000026

«Πρώθηση της ευαισθητοποίησης για την άσκηση δίωξης για εγκλήματα κατά της άγριας ζωής και την ανάδειξη της περιβαλλοντικής ευθύνης για την αντιμετώπιση ζημιών έναντι της βιοποικιλότητας σε περιοχές του Δικτύου NATURA 2000 στην Κρήτη»

Η εφαρμογή THEMIS:

- ✓ Είναι εύχρηστη και λειτουργική
- ✓ Υποστηρίζεται από Android & iOS συσκευές
- ✓ Για αρχάριους και πιο έμπειρους χρήστες
- ✓ Διαθέσιμη στα Ελληνικά και τα Αγγλικά

Τρόπος χρήσης

- Ενεργοποίηση του συστήματος γεωχωρικών δεδομένων κάθε συσκευής
- Ενεργοποίηση εφαρμογής
- Λήψη φωτογραφιών
- Σύνταξη μηνύματος με σχετικό σχολιασμό (όχι απαραίτητα)
- Στοιχεία επικοινωνίας (εάν ο χρήστης το επιθυμεί)

Διασφαλίζεται απόλυτα η ανωνυμία του καταγγέλοντος, εφόσον δεν δώσει ο ίδιος τα στοιχεία του!

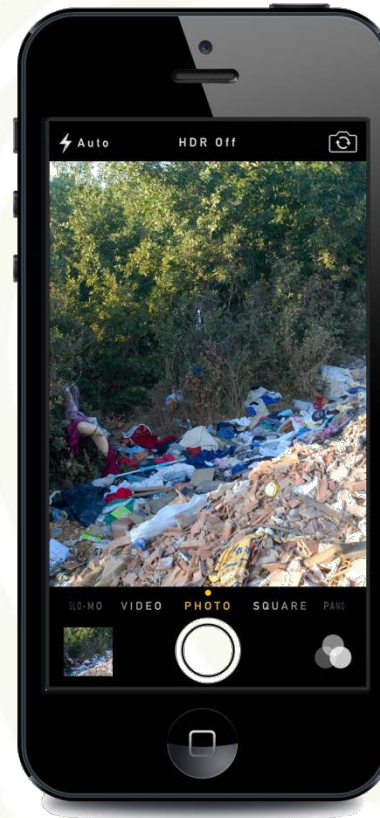

Το έργο LIFE14 GIE/GR/000026 χρηματοδοτείται σε ποσοστό 60% από το χρηματοδοτικό εργαλείο LIFE "Περιβαλλοντική Διακυβέρνηση & Πληροφόρηση" της Ευρωπαϊκής Επιτροπής/EASME ενώ μέρος της ίδιας συμμετοχής των Συνδικαιούχων του έργου καλύφθηκε από το Πράσινο Ταμείο.



Σωστά βήματα χρήσης της εφαρμογής:

- ✓ Ενεργοποίηση εφαρμογής γεωεντοπισμού της συσκευής (GPS).
- ✓ 1-2' αναμονή για διασφάλιση ορθού εντοπισμού
- ✓ Ενεργοποίηση εφαρμογής LIFE Themis και επιλογή γλώσσας.
- ✓ Οδηγίες και Νέα Καταγγελία.
- ✓ Φωτογράφιση του συμβάντος/θέματος (έως 4 φωτογραφίες)
- ✓ Σύνταξη κειμένου/σχολίων κ.λπ. εάν ο χρήστης το επιθυμεί (διευκολύνει τους διαχειριστές στην ευκολότερη αναγνώριση του καταγγελλόμενου συμβάντος)
- ✓ Αποστολή της καταγγελίας άμεσα εάν υπάρχει διαθέσιμο δίκτυο. Εάν όχι, η αποστολή γίνεται αυτόματα όταν η συσκευή βρεθεί εντός ασύρματου δικτύου ή ενεργοποιηθούν τα δεδομένα.
- ✓ Η γεωαναφορά του συμβάντος γίνεται αυτόματα με την ενεργοποίηση της εφαρμογής γεωεντοπισμού της συσκευής



Το έργο LIFE14 GIE/GR/000026 χρηματοδοτείται σε ποσοστό 60% από το χρηματοδοτικό εργαλείο LIFE "Περιβαλλοντική Διακυβέρνηση & Πληροφόρηση" της Ευρωπαϊκής Επιτροπής/EASME ενώ μέρος της ίδιας συμμετοχής των Συνδικαιούχων του έργου καλύφθηκε από το Πράσινο Ταμείο.



LIFE Natura Themis - LIFE14/GIE/GR/000026

«Πρώθηση της ευαισθητοποίησης για την άσκηση δίωξης για εγκλήματα κατά της άγριας ζωής και την ανάδειξη της περιβαλλοντικής ευθύνης για την αντιμετώπιση ζημιών έναντι της βιοποικιλότητας σε περιοχές του Δικτύου NATURA 2000 στην Κρήτη»

Η ομάδα έργου της **Ελληνικής Εταιρείας Προστασίας της Φύσης** (ΕΕΠΦ), υπεύθυνη για τη λειτουργία της εφαρμογής **THEMIS**:

- Αξιολογεί την καταγγελία
- Κωδικοποιεί την αναφορά στην αντίστοιχη κατηγορία περιβαλλοντικού εγκλήματος
- Γεωαναφέρει το περιστατικό και επικαιροποιεί τον γεωπληροφορικό χάρτη της ιστοσελίδας υποστήριξης της εφαρμογής <http://app-naturathemis.gr/el>
- Προωθεί την καταγγελία/αναφορά στις αρμόδιες κατά περίπτωση υπηρεσίες, ως περιβαλλοντική οργάνωση έχουσα έννομο συμφέρον
- Παρακολουθεί την εξέλιξη της υπόθεσης
- Ενημερώνει με μήνυμα τον χρήστη.



Το έργο LIFE14 GIE/GR/000026 χρηματοδοτείται σε ποσοστό 60% από το χρηματοδοτικό εργαλείο LIFE "Περιβαλλοντική Διακυβέρνηση & Πληροφόρηση" της Ευρωπαϊκής Επιτροπής/EASME ενώ μέρος της ίδιας συμμετοχής των Συνδικαιούχων του έργου καλύφθηκε από το Πράσινο Ταμείο.



Σωστά βήματα διαχείρισης καταγγελιών:

- ✓ Δεν διεκπεραιώνονται αναφορές όταν οι φωτογραφίες είναι ασαφείς.
- ✓ Δεν διεκπεραιώνονται αναφορές όταν δεν είναι δυνατή η διασταύρωση της γεωθεσίας (όπως καταγράφεται από τη συσκευή του χρήστη) μέσα από τον έλεγχο των διαχειριστών (google maps & google earth)
- ✓ Δεν διεκπεραιώνονται αναφορές όταν τα καταγγελλόμενα δεν εμπίπτουν στη σχετική νομοθεσία για την Περιβαλλοντική Ευθύνη (π.χ. καταγγελίες για βαρελόσκυλα, ανεξέλεγκτα απορρίμματα εντός αστικού ιστού κ.λπ.)
- ✓ Δεν διεκπεραιώνονται αναφορές οι οποίες είναι προφανές ότι είναι εικονικές/κακόβουλες ή η καταγραφή έχει γίνει από άλλο μέσο (π.χ. διαδίκτυο)



Το έργο LIFE14 GIE/GR/000026 χρηματοδοτείται σε ποσοστό 60% από το χρηματοδοτικό εργαλείο LIFE "Περιβαλλοντική Διακυβέρνηση & Πληροφόρηση" της Ευρωπαϊκής Επιτροπής/EASME ενώ μέρος της ίδιας συμμετοχής των Συνδικαιούχων του έργου καλύφθηκε από το Πράσινο Ταμείο.

Καταγγελία #617 - 02/10/2018

✕ Διαγραφή

Υπεύθυνος Καταγγελάς

π μ

Ειδοποίηση χρήστη

--Επιλέξτε μήνυμα--

Logout user

Αποστολή Καταγγελίας

Επισημ. Παρατήρηση

Αποστολή Καταγγελίας

Στοιχεία Καταγγελίας

Τοποθεσία

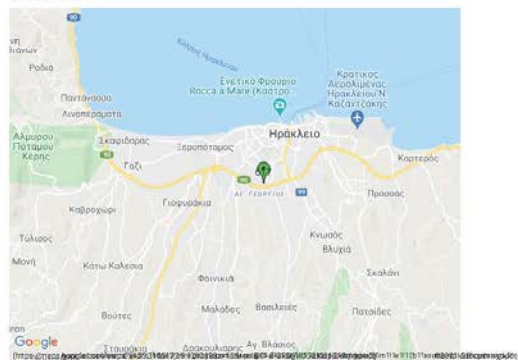

Σημειώσεις

Περιγραφή κτίριο στην παραλία Ελευθέριου νομού Ηρακλείου.

Διαθέσιμες Φωτογραφίες



Κατάσταση Καταγγελίας

| |
|------------|
| Εν αναμονή |
| Μη έγκυρη |
| Έγκυρη |
| Ορατή |

Αποθήκευση αλλαγών

Ακύρωση αλλαγών

Κοινωνικές καταγγελίες

#717 #740 #756

Τοποθεσία

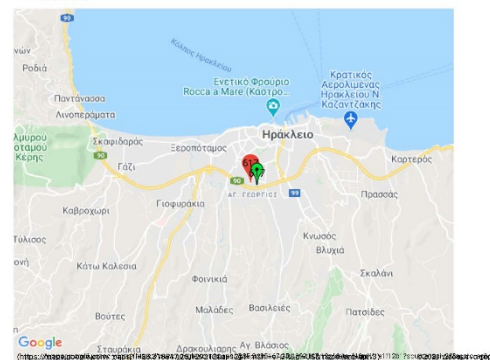

Σημειώσεις

Στέδον καθε μερα πετιουν διαφορα .

Διαθέσιμες Φωτογραφίες

LIFE Natura Themis - LIFE14/GIE/GR/000026

«Πρώθηση της ευαισθητοποίησης για την άσκηση δίωξης για εγκλήματα κατά της άγριας ζωής και την ανάδειξη της περιβαλλοντικής ευθύνης για την αντιμετώπιση ζημιών έναντι της βιοποικιλότητας σε περιοχές του Δικτύου NATURA 2000 στην Κρήτη»

The screenshot shows the 'app-naturalthemis.gr/admin' interface. At the top, there are navigation tabs for 'Καταγγέλεις' and 'Π.Μ.'. Below the header, there are filters for 'Όλα', 'Εν αναμονή', 'Εγκυρη', 'Μη εγκυρη', and 'Ορισή'. A date range '26/01/2021 - 24/02/2021' is also visible. The main content is a table with columns: 'id', 'Υπεύθυνος', 'Ημ/νια', 'Κατάσταση', 'Εικόνες', 'Σημειώσεις', and 'Λειτουργίες'. The table contains five rows of data, each with a report ID, a responsible person (mostly 'X.Γ.'), a date, a status, a set of images, a note, and a 'Λειτουργίες' button with a location pin icon.

| id | Υπεύθυνος | Ημ/νια | Κατάσταση | Εικόνες | Σημειώσεις | Λειτουργίες |
|-----|-----------|------------|------------|---------|---|-------------|
| 816 | - | 19/02/2021 | Εν αναμονή | | | |
| 817 | - | 19/02/2021 | Εν αναμονή | | this happens regularly, and it is only 100m away from the municipality bins ... | |
| 816 | X.Γ. | 14/02/2021 | Εγκυρη | | | |
| 815 | X.Γ. | 11/02/2021 | Εγκυρη | | Επιχείρηση με τοξικά απόβλητα/ εξαρτήματα αυτοκινήτων στην κοίτη του ρέματος Πόρφυρο. | |
| 814 | X.Γ. | 10/02/2021 | Εν αναμονή | | outside Pagalochori, on a walking route ... | |



Το έργο LIFE14 GIE/GR/000026 χρηματοδοτείται σε ποσοστό 60% από το χρηματοδοτικό εργαλείο LIFE "Περιβαλλοντική Διακυβέρνηση & Πληροφόρηση" της Ευρωπαϊκής Επιτροπής/EASME ενώ μέρος της ίδιας συμμετοχής των Συνδικαιούχων του έργου καλύφθηκε από το Πράσινο Ταμείο.



LIFE Natura Themis - LIFE14/GIE/GR/000026

«Πρωώθηση της ευαισθητοποίησης για την άσκηση δίωξης για εγκλήματα κατά της άγριας ζωής και την ανάδειξη της περιβαλλοντικής ευθύνης για την αντιμετώπιση ζημιών έναντι της βιοποικιλότητας σε περιοχές του Δικτύου NATURA 2000 στην Κρήτη»

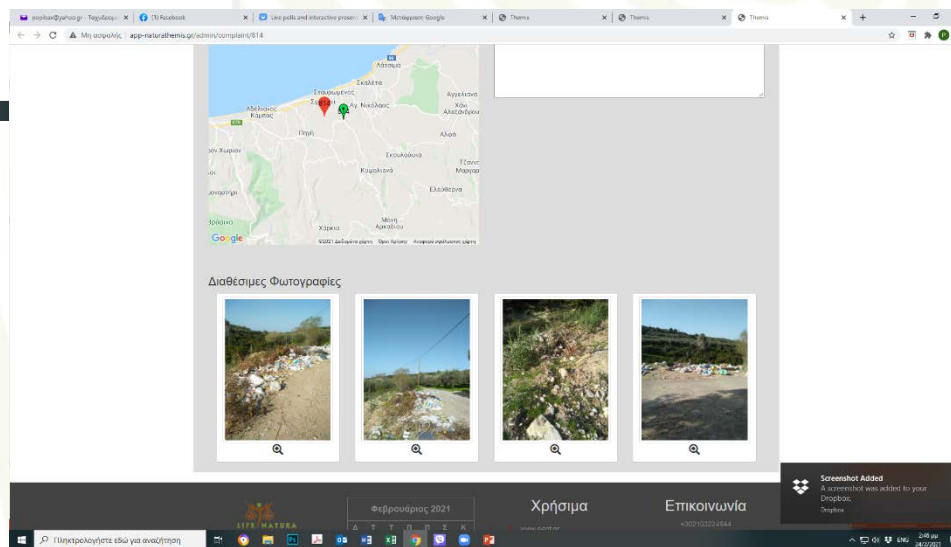
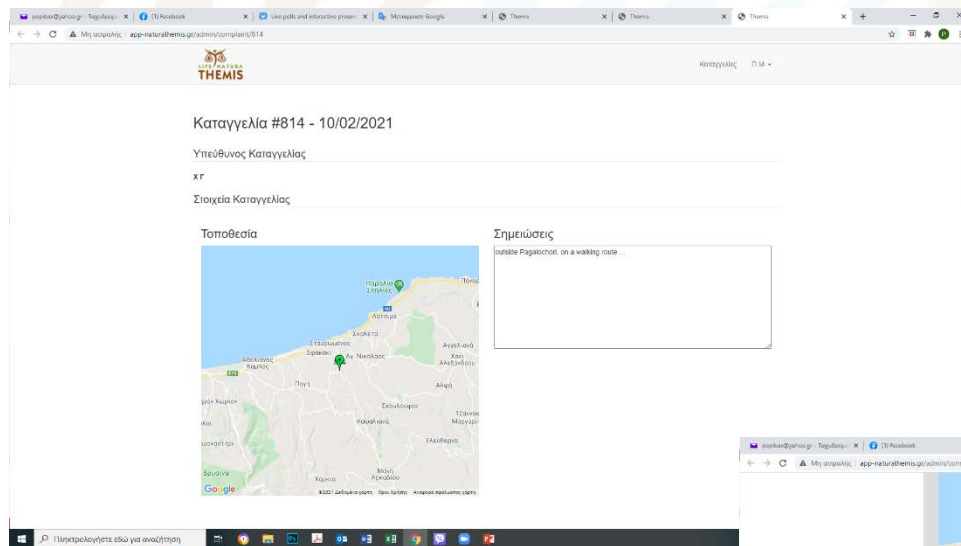

Το έργο LIFE14 GIE/GR/000026 χρηματοδοτείται σε ποσοστό 60% από το χρηματοδοτικό εργαλείο LIFE "Περιβαλλοντική Διακυβέρνηση & Πληροφόρηση" της Ευρωπαϊκής Επιτροπής/EASME ενώ μέρος της ίδιας συμμετοχής των Συνδικαιούχων του έργου καλύφθηκε από το Πράσινο Ταμείο.



LIFE Natura Themis - LIFE14/GIE/GR/000026

«Πρώθηση της ευαισθητοποίησης για την άσκηση δίωξης για εγκλήματα κατά της άγριας ζωής και την ανάδειξη της περιβαλλοντικής ευθύνης για την αντιμετώπιση ζημιών έναντι της βιοποικιλότητας σε περιοχές του Δικτύου NATURA 2000 στην Κρήτη»

Αποτελεσματικότητα εργαλείου μέχρι σήμερα

- Εγκατεστημένη σε περισσότερες από **550** συσκευές.
- Ενεργές οι **207** (147 Android, 60 iOS)
- Σύνολο αναφορών: **245**
- Έγκυρες: **176** αναφορές οι οποίες έχουν προωθηθεί στις υπηρεσίες
- Από αυτές έχουν απαντηθεί: **106**
- Αποκατάσταση περιβαλλοντικής βλάβης: **24** περιπτώσεις
- Εντοπισμός δράστη ή σχηματισμός δικογραφίας: **2** περιπτώσεις
- Επιβολή προστίμου: **1** περίπτωση
- ΣΥΓΑΠΕΖ: χειρίζεται **28** υποθέσεις
- Συνήγορος του Πολίτη: χειρίζεται **4** υποθέσεις



Το έργο LIFE14 GIE/GR/000026 χρηματοδοτείται σε ποσοστό 60% από το χρηματοδοτικό εργαλείο LIFE "Περιβαλλοντική Διακυβέρνηση & Πληροφόρηση" της Ευρωπαϊκής Επιτροπής/EASME ενώ μέρος της ίδιας συμμετοχής των Συνδικαιούχων του έργου καλύφθηκε από το Πράσινο Ταμείο.





Α. Π. Επείγου, ΥΠΕΝ/ΣΥΓΓΛΠΕΖ/6053/468
 Ημερ. Έκδοσης: 22/07/2019 (εργ. έκδοκ. 20-4-2018)
 Α. Π. Αποστολή: 1976
 Ημερ. Αποστολής: 22/06/2019, Δ. Οδημ. Πρωτ. 1976

ΕΛΛΗΝΙΚΗ ΔΗΜΟΚΡΑΤΙΑ
ΑΠΟΚΕΝΤΡΩΜΕΝΗ ΔΙΟΙΚΗΣΗ ΚΡΗΤΗΣ
ΓΕΝΙΚΗ ΔΙΕΥΘΥΝΣΗ ΔΑΣΩΝ & ΑΓΡΟΤΙΚΩΝ
ΥΠΟΒΕΒΑΘΗ
ΔΙΕΥΘΥΝΣΗ ΣΥΝΤΟΝΙΣΜΟΥ &
ΕΠΙΘΕΩΡΗΣΗΣ ΔΑΣΩΝ

ΠΡΟΣ: 1. Αποκεντρωμένη Διοίκηση Κρήτης
 Διεύθυνση Περιβάλλοντος/Συνοικισμός ΣΥΣΚΕΥΑΜΕΤ
 Ν. Παράρτο 2 ο Α.Β.2 Μαρτύριου
 Τ.Κ. 71304 - Ηράκλειο

2. Περιφέρεια Κρήτης
 Διεύθυνση Περιβάλλοντος & Χωρικού Σχεδιασμού
 Τμήμα Περιβάλλοντος
 Μάρκου Μουσούρου 16
 Τ.Κ. 71201-Ηράκλειο

ΚΟΙΝΩΝΙΑ: Υπουργείο Περιβάλλοντος & Ενέργειας
 Εθνική Γεωμετρική Σχολή
 Επιθεωρητών & Ελεγκτών ΥΠΕΝ
 Σχοληφικό Γραφείο
 Αντιμεταρρύθμισης Περιβαλλοντικών Ζητημάτων (ΣΥΓΓΛΠΕΖ)
 Βιολογικών 119
 Τ.Κ. 10182-Αθήνα

ΘΕΜΑ: Καταγγελία για διάφορη δράση και καταστροφή φυσικής βλάστησης εντός ΚΑΖ στο Δάσος Αρχαίων Αστρονομίων της Π.Ε. Ηρακλείου.

ΣΧΕΤ: Το αρμό. ΥΠΕΝ/ΣΥΓΓΛΠΕΖ/1061289/5-6-2019 έγγραφο ΣΥΓΓΛΠΕΖ

Σε απόκριση του ανωτέρω σχετικού, που αφορά σε καταγγελία της Ελληνικής Επιταρής της Φύσης (αριθ. 1614/550/14-2-2019) στις 29/02/2019, η καταγγελία εστάθησε αρμόδιας από την Διεύθυνση Δασών Κρήτης και με το αρμό. 463/19-6-2019 έγγραφο της (ανακοινώθηκε) μες εμπλεκόμενι έχει υποβληθεί ήδη διαγωγή στην Επιστολική Πρωτοδική Κρήτης με αριθ. 228/618-4-2019 έγγραφο της και παρόμοια επίσημη επίθεση εντός ΚΑΖ με καταστροφή της αυτοφυούς βλάστησης στη θέση «ΑΙ Γέννημα στο φεράγγι Αρχαίων, περιφέρειας Δ.Κ. Αρχαίων του Δήμου Αστρονομίων.

Επίσης με την αρμό. 460/26-7-2019 (ΑΔΑ: Ψ0ΥΩΡΠ19-5/Α8) απόφαση της Συντονιστικής Αποκεντρωμένης Διοίκησης Κρήτης, κηρύχθηκε στην ανωτέρω θέση έκταση περίπου 210.00 τ.μ. ως αναδασωτέα λόγω καταστροφής της αυτοφυούς δασικής βλάστησης (παρόμοια εκκέρραση).

Ε.Σ.Α.Δ.Κ.
Ο ΑΝΑΠΛΗΡΩΤΗΣ
Αναστάσιος Ιωάννου
 Δασολόγος

Φημερικό υπογεγραμμένο επί ΑΘΑΝΑΣΙΟΣ ΡΟΝΤΙΚΑΣ
 Ημερομηνία: 2019.06.20 08:45:47 EEST



Ηράκλειο 19/08/2019
 Αρ. Πρωτ.: 4531

ΕΛΛΗΝΙΚΗ ΔΗΜΟΚΡΑΤΙΑ
ΑΠΟΚΕΝΤΡΩΜΕΝΗ ΔΙΟΙΚΗΣΗ ΚΡΗΤΗΣ
ΓΕΝΙΚΗ ΔΙΕΥΘΥΝΣΗ ΔΑΣΩΝ & ΑΓΡΟΤΙΚΩΝ
ΥΠΟΒΕΒΑΘΗ
ΔΙΕΥΘΥΝΣΗ Η. ΗΡΑΚΛΕΙΟΥ
Τμήμα Προστασίας Διοίκησης και Διαχείρισης
Δασών και Δημοσίου Καταγύρου

ΠΡΟΣ: ΑΠΟΚΕΝΤΡΩΜΕΝΗ ΔΙΟΙΚΗΣΗ ΚΡΗΤΗΣ
 ΔΙΕΥΘΥΝΣΗ ΣΥΝΤΟΝΙΣΜΟΥ & ΕΠΙΘΕΩΡΗΣΗΣ ΔΑΣΩΝ

Σχετ. Δέση: ΠΕΡΙΟΧΗ Τ.Ε.1 (Δασικό Φυτώριο Φανακιάς)
 Τ.Κ. 71410
 Περιφέρειας 11 Ισοκράτους Αρκαδίας
 Τηλέφωνο 281 0 264942
 281 0 264940
 Fax 281 0 314590
 E-mail: i.barpetakis@apokr.krh.gov.gr

ΕΠΙΣΤΟΛΗ: Καταγγελία για διάφορη δράση εντός Καταγύρου Αγίας Ζωής στη περιοχή Γισιόρα Δ.Κ. Αρχαίων.

ΣΧΕΤ: Το αρμό. 2020/14-06-2019 έγγραφο σας

Επί του ανωτέρω σχετικού σας εγγράφου, στις γνωρίζουμε να λέγεται:

Η Υπηρεσία μας έχει υποβάλει διαγωγή στην Επιστολική Πρωτοδική Κρήτης με το υπ' αριθμ. 2064/18-04-2018 έγγραφο για παράνομη εκκέρραση εντός δασών και Καταγύρου Αγίας Ζωής με καταστροφή της αυτοφυούς βλάστησης, στη θέση «ΑΙ Γέννημα στο φεράγγι Αρχαίων, περιφέρειας Δ.Κ. Αρχαίων του Δήμου Αρχαίων Αστρονομίων.

Επίσης με την αρμό. 599/22-07-2019 (ΑΔΑ: Ψ0ΥΩΡΠ19-5/Α9) απόφαση της Συντονιστικής Αποκεντρωμένης Διοίκησης Κρήτης, κηρύχθηκε στην ανωτέρω θέση έκταση περίπου 210.00 τ.μ. ως αναδασωτέα λόγω καταστροφής της αυτοφυούς δασικής βλάστησης (παρόμοια εκκέρραση).

Ε.Σ.Α.Δ.Κ.
Ο ΑΝΑΠΛΗΡΩΤΗΣ ΔΙΟΙΚΗΤΗΣ ΔΑΣΩΝ
ΗΡΑΚΛΕΙΟΥ

ΓΕΩΡΓΙΟΣ ΠΑΠΑΔΟΠΟΥΛΟΣ
 ΔΑΣΟΛΟΓΟΣ



The LIFE14 GIE/GR/000026 project is funded at a percentage of 60% from the LIFE financial instrument "Environmental Governance & Information" of the European Commission / EASME, while a part of the Associated Beneficiaries own funds was covered by the Greek Green Fund.



LIFE Natura Themis - LIFE14/GIE/GR/000026

«Πρώθηση της ευαισθητοποίησης για την άσκηση δίωξης για εγκλήματα κατά της άγριας ζωής και την ανάδειξη της περιβαλλοντικής ευθύνης για την αντιμετώπιση ζημιών έναντι της βιοποικιλότητας σε περιοχές του Δικτύου NATURA 2000 στην Κρήτη»

17.7.2017

Περιβαλλοντολογική παραβίαση στην αμμουδιά παραλία κοσμή του Πλάτανα Χανίων. Μεγάλος σινος μπάνιου και φρέτων υλικών μεταφερθέν και τοποθετηθέν σε ένα ιδιαιτέρως τουριστικό σημείο σε περιοχή ωστόσο της χλινας με ότι αυτό συνεπάγεται.

Αρχική

Το πενταετές έργο LIFE14/GIE/GR/000026 "LIFE NATURA THEMIS" στοχεύει στην ευαισθητοποίηση για την άσκηση δίωξης για εγκλήματα κατά της άγριας ζωής και στην ανάδειξη της περιβαλλοντικής ευθύνης για την αποκατάσταση ζημιών στη βιοποικιλότητα σε περιοχές του Δικτύου NATURA 2000 στην Κρήτη. Το έργο συγχρηματοδοτείται από την Ευρωπαϊκή Επιτροπή, και συγκαταστάται από το χρηματοδοτικό εργαλείο LIFE «Περιβαλλοντική Διακυβέρνηση και Πληροφόρηση». Αυτό το χρηματοδοτικό εργαλείο υποστηρίζει δράσεις ενημέρωσης, ευαισθητοποίησης και επικοινωνίας σε θέματα περιβαλλοντικής ευθύνης και αποκατάστασης ζημιών σε οικοσυστήματα και βιοποικιλότητα, καθώς και εθνικές υπηρεσίες, φορείς, κ.λπ., που έχουν ευθύνη για την εφαρμογή της περιβαλλοντικής νομοθεσίας και πολιτικών της Ευρωπαϊκής Ένωσης στα κράτη-μέλη. Δίδεται έμφαση στην ανάπτυξη και διάδοση καλών πρακτικών και λύσεων για την αποτελεσματικότερη τήρηση και εφαρμογή της ενωσιακής περιβαλλοντικής νομοθεσίας.

Το έργο LIFE NATURA THEMIS απευθύνεται σε δικαστές, εισαγγελέες, δικηγόρους και δημόσιες αρχές με ανακριτικές αρμοδιότητες, καθώς και σε Μη Κυβερνητικές Οργανώσεις και σε κατοίκους και χρήστες των περιοχών του Δικτύου Natura 2000 της Κρήτης. Συντονιστής δικαιούχος του έργου είναι το Πανεπιστήμιο Κρήτης - Μουσείο Φυσικής Ιστορίας Κρήτης (ΜΦΙΚ).

Το έργο LIFE14 GIE/GR/000026 χρηματοδοτείται σε ποσοστό 60% από το χρηματοδοτικό εργαλείο LIFE "Περιβαλλοντική Διακυβέρνηση & Πληροφόρηση" της Ευρωπαϊκής Επιτροπής/EASME ενώ μέρος της ίδιας συμμετοχής των Συνδικαιούχων του έργου καλύφθηκε από το Πράσινο Ταμείο.



Δικαίωμα και Ευθύνη για το Περιβάλλον



LIFE Natura Themis - LIFE14/GIE/GR/000026

«Προώθηση της ευαισθητοποίησης για την άσκηση δίωξης για εγκλήματα κατά της άγριας ζωής και την ανάδειξη της περιβαλλοντικής ευθύνης για την αντιμετώπιση ζημιών έναντι της βιοποικιλότητας σε περιοχές του Δικτύου NATURA 2000 στην Κρήτη»

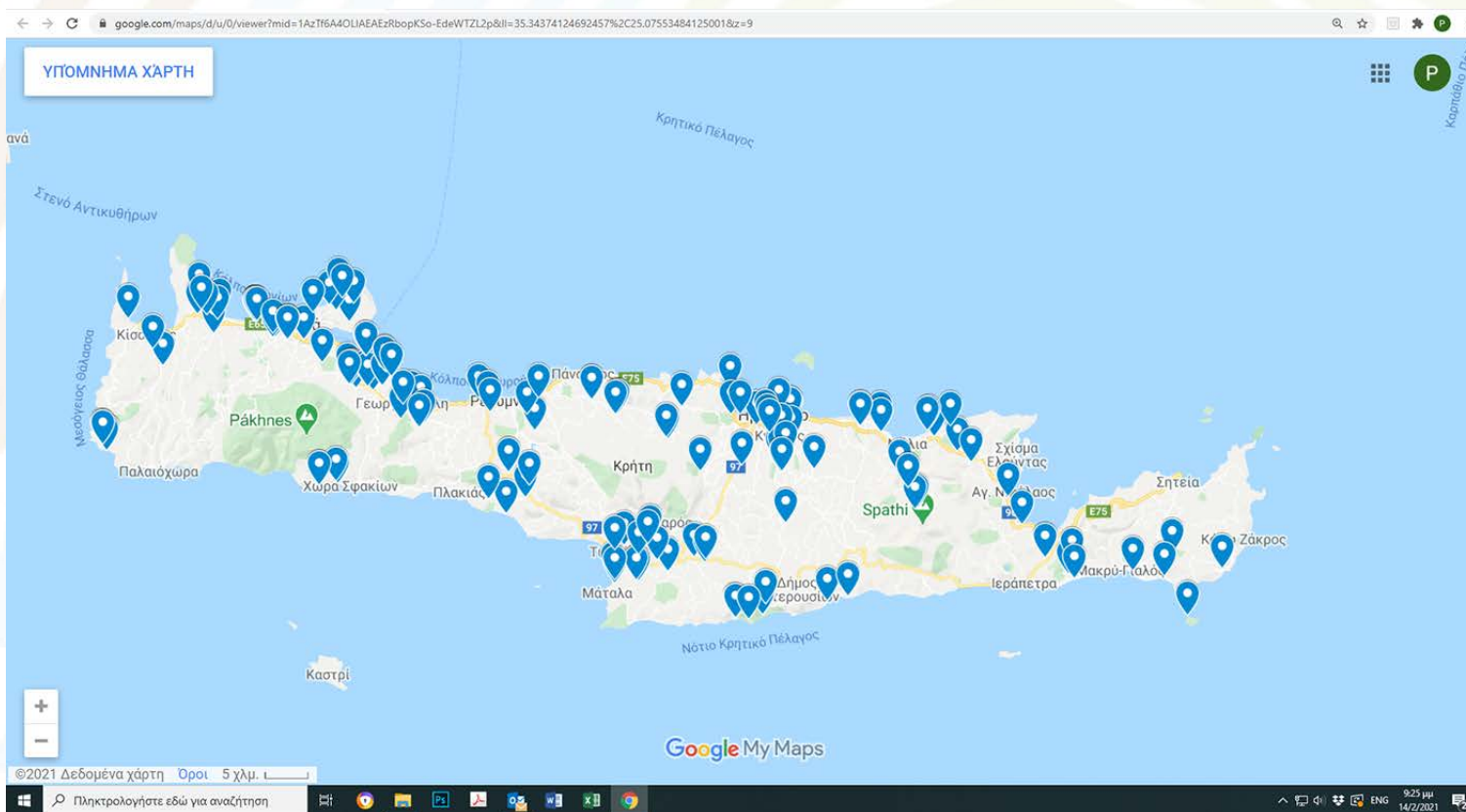

Το έργο LIFE14 GIE/GR/000026 χρηματοδοτείται σε ποσοστό 60% από το χρηματοδοτικό εργαλείο LIFE "Περιβαλλοντική Διακυβέρνηση & Πληροφόρηση" της Ευρωπαϊκής Επιτροπής/EASME ενώ μέρος της ίδιας συμμετοχής των Συνδικαιούχων του έργου καλύφθηκε από το Πράσινο Ταμείο.



LIFE Natura Themis - LIFE14/GIE/GR/000026

«Προώθηση της ευαισθητοποίησης για την άσκηση δίωξης για εγκλήματα κατά της άγριας ζωής και την ανάδειξη της περιβαλλοντικής ευθύνης για την αντιμετώπιση ζημιών έναντι της βιοποικιλότητας σε περιοχές του Δικτύου NATURA 2000 στην Κρήτη»

Άλλα εργαλεία

- Δημιουργία και λειτουργία 2 Παρατηρητηρίων Περιβαλλοντικού Δικαίου (ανατολική Κρήτη με συντονιστή τον Γιώργο Σμπώκο εκ μέρους του ΔΣΗ και δυτική Κρήτη με συντονίστρια την Μαρία Μανιαδάκη εκ μέρους του ΔΣΧ)
- Έρευνα/καταγραφή και επεξεργασία περιπτώσεων περιβαλλοντικών παραβάσεων σε Δικαστήρια, Υπηρεσίες, Αστυνομία, Λιμενικό, Πυροσβεστική
- Παρακολούθηση και αξιολόγηση εξέλιξης περιβαλλοντικής νομοπαραγωγής (εθνικής και ευρωπαϊκής)
- Ενημέρωση/ευαισθητοποίηση εμπλεκόμενων φορέων, κοινωνικών εταίρων και κοινωνίας



Το έργο LIFE14 GIE/GR/000026 χρηματοδοτείται σε ποσοστό 60% από το χρηματοδοτικό εργαλείο LIFE "Περιβαλλοντική Διακυβέρνηση & Πληροφόρηση" της Ευρωπαϊκής Επιτροπής/EASME ενώ μέρος της ίδιας συμμετοχής των Συνδικαιούχων του έργου καλύφθηκε από το Πράσινο Ταμείο.



LIFE Natura Themis - LIFE14/GIE/GR/000026

«Προώθηση της ευαισθητοποίησης για την άσκηση δίωξης για εγκλήματα κατά της άγριας ζωής και την ανάδειξη της περιβαλλοντικής ευθύνης για την αντιμετώπιση ζημιών έναντι της βιοποικιλότητας σε περιοχές του Δικτύου NATURA 2000 στην Κρήτη»



Το έργο LIFE14 GIE/GR/000026 χρηματοδοτείται σε ποσοστό 60% από το χρηματοδοτικό εργαλείο LIFE "Περιβαλλοντική Διακυβέρνηση & Πληροφόρηση" της Ευρωπαϊκής Επιτροπής/EASME ενώ μέρος της ίδιας συμμετοχής των Συνδικαιούχων του έργου καλύφθηκε από το Πράσινο Ταμείο.



LIFE Natura Themis - LIFE14/GIE/GR/000026

«Πρώθηση της ευαισθητοποίησης για την άσκηση δίωξης για εγκλήματα κατά της άγριας ζωής και την ανάδειξη της περιβαλλοντικής ευθύνης για την αντιμετώπιση ζημιών έναντι της βιοποικιλότητας σε περιοχές του Δικτύου NATURA 2000 στην Κρήτη»

Αξιοποίηση της έρευνας των Παρατηρητηρίων

- Γεωπληροφορικός χάρτης αποτύπωσης περιβαλλοντικής παραβατικότητας

The screenshot shows the website interface for the LIFE Natura Themis project. At the top, there is a navigation menu with options like 'LIFE NATURA THEMIS', 'Παρατηρητήρια Δίκαιου', 'Εφαρμοζόμενο Δίκαιο', and 'Παραβίαση'. Below the menu, the title 'Γεωπληροφορικός χάρτης παρακολούθησης περιβαλλοντικής παραβατικότητας' is displayed. The main content area features a map of Crete with numerous markers. A green box at the top left indicates 'Κατέβασμα ως:' and a green box at the top right shows 'Ποσοστό καταγεγραμμένων περιστατικών 90 %'. Below the map, there is a filter section titled 'Φιλτράρετε τα δεδομένα' with options for 'Νομός', 'Τύπος', 'Στάδιο', and 'Έτος'. The bottom of the page shows the Windows taskbar with the date 29/1/2021 and time 12:21 μμ.

LIFE Natura Themis - LIFE14/GIE/GR/000026

«Προώθηση της ευαισθητοποίησης για την άσκηση δίωξης για εγκλήματα κατά της άγριας ζωής και την ανάδειξη της περιβαλλοντικής ευθύνης για την αντιμετώπιση ζημιών έναντι της βιοποικιλότητας σε περιοχές του Δικτύου NATURA 2000 στην Κρήτη»

Αξιοποίηση των χαρτών περιβαλλοντικής παραβατικότητας

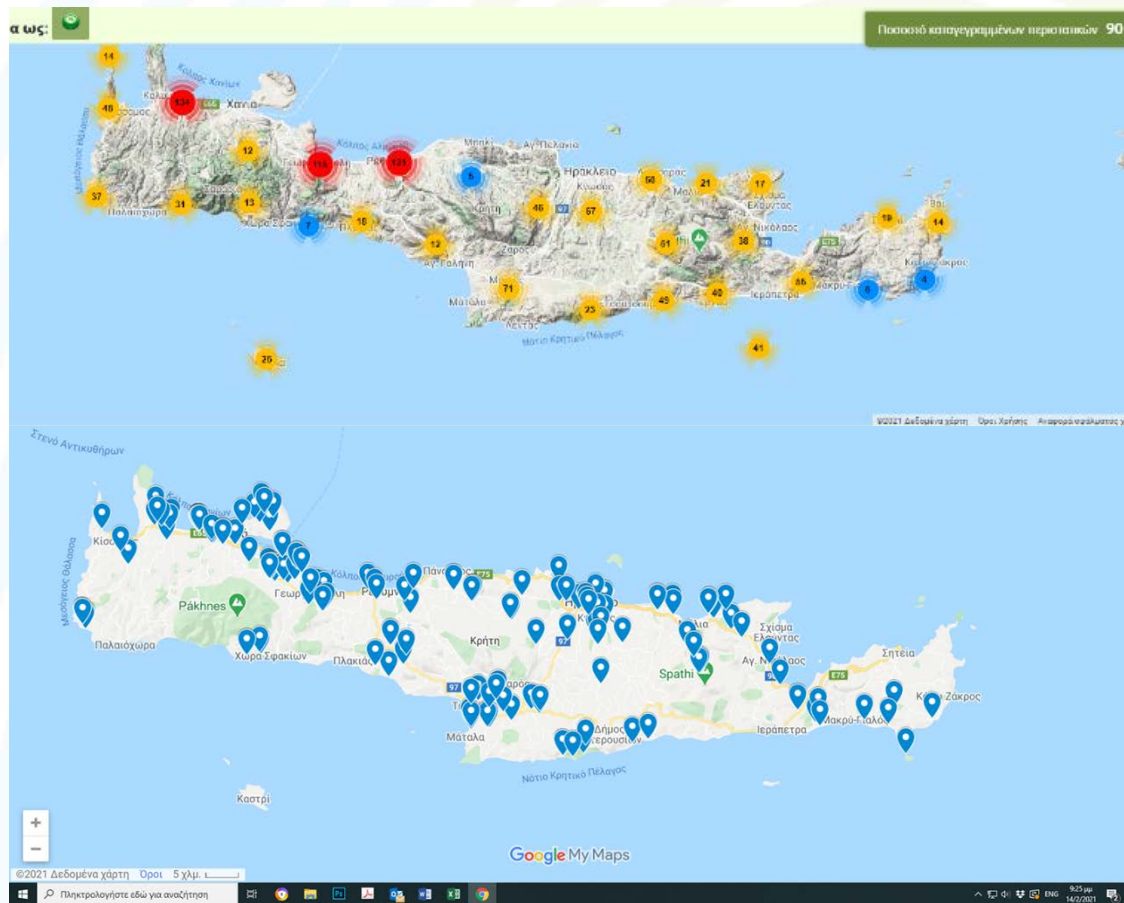

Το έργο LIFE14 GIE/GR/000026 χρηματοδοτείται σε ποσοστό 60% από το χρηματοδοτικό εργαλείο LIFE "Περιβαλλοντική Διακυβέρνηση & Πληροφόρηση" της Ευρωπαϊκής Επιτροπής/EASME ενώ μέρος της ίδιας συμμετοχής των Συνδικαιούχων του έργου καλύφθηκε από το Πράσινο Ταμείο.



Μικρά tips βελτίωσης της κατάστασης που αξίζουν και δεν κοστίζουν

Ενημερωνόμαστε και επεμβαίνουμε!

- Για το φυσικό περιβάλλον της περιοχής μας.
- Για την ιστορία του τόπου μας, του νησιού μας, της χώρας μας.
- Για την κουλτούρα, τα ιδιαίτερα κοινωνικά/εθιμικά χαρακτηριστικά του τόπου που θέλουμε να επενδύσουμε, να επισκεφθούμε, να ζήσουμε.
- Για τους πιθανούς περιορισμούς/απαγορεύσεις δραστηριοτήτων.
- Για τους σχεδιασμούς και τα έργα που προγραμματίζουν το κράτος, η περιφέρεια, ο εκάστοτε δήμος
- Για τις πιθανές επιπτώσεις που αυτά θα έχουν στη ζωή μας και στον χώρο μας.

Στην ιστοσελίδα του LIFE Natura Themis www.lifethemis.eu

και του Μουσείου Φυσικής Ιστορίας Κρήτης <https://www.nhmc.uoc.gr>

διατίθεται σχετικό ενημερωτικό υλικό



Το έργο LIFE14 GIE/GR/000026 χρηματοδοτείται σε ποσοστό 60% από το χρηματοδοτικό εργαλείο LIFE "Περιβαλλοντική Διακυβέρνηση & Πληροφόρηση" της Ευρωπαϊκής Επιτροπής/EASME ενώ μέρος της ίδιας συμμετοχής των Συνδικαιούχων του έργου καλύφθηκε από το Πράσινο Ταμείο.

Είναι Δικαίωμα και Ευθύνη μας να συνεχίσουμε να απολαμβάνουμε τέτοιες εικόνες και στιγμές!



Το έργο LIFE14 GIE/GR/000026 χρηματοδοτείται σε ποσοστό 60% από το χρηματοδοτικό εργαλείο LIFE "Περιβαλλοντική Διακυβέρνηση & Πληροφόρηση" της Ευρωπαϊκής Επιτροπής/EASME ενώ μέρος της ίδιας συμμετοχής των Συνδικαιούχων του έργου καλύφθηκε από το Πράσινο Ταμείο.

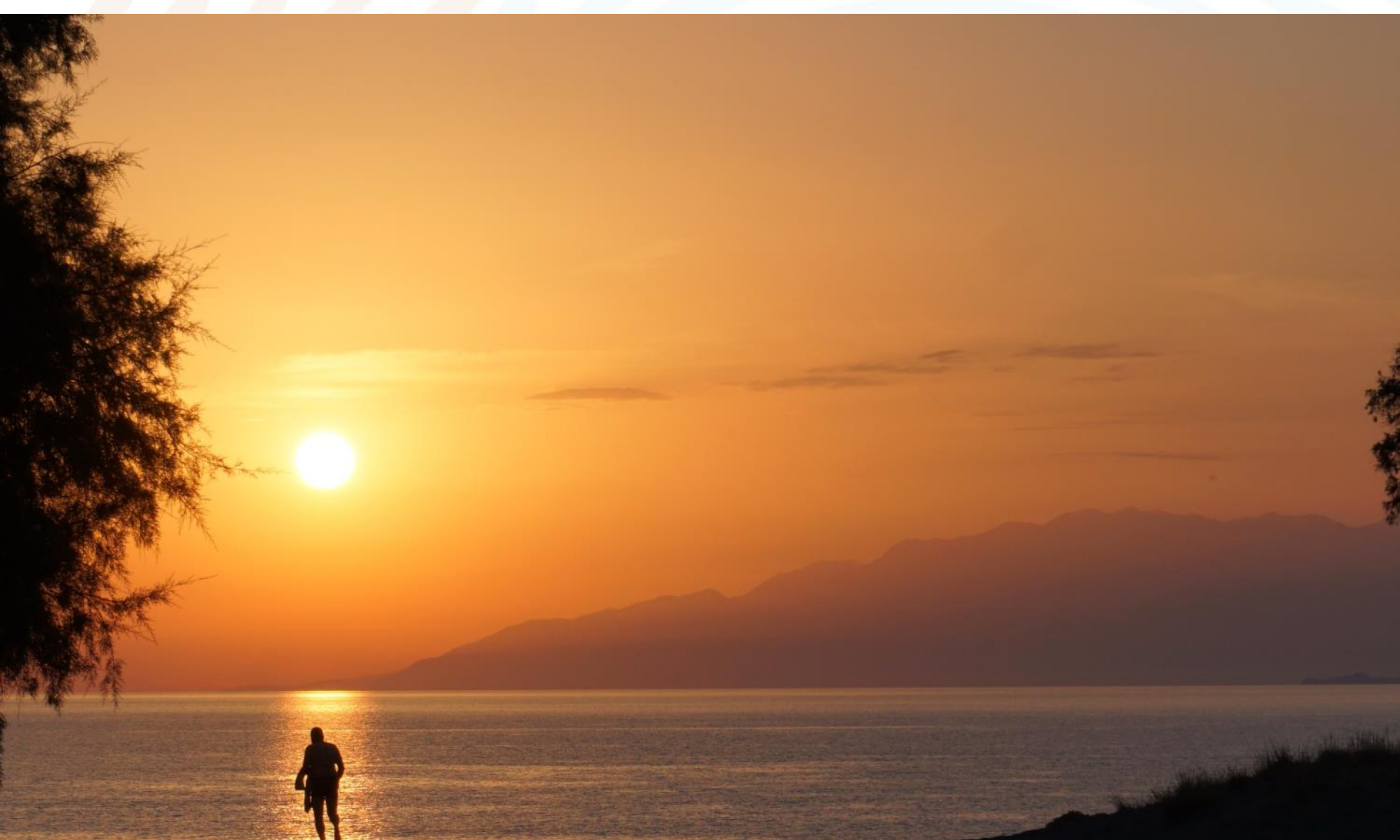



















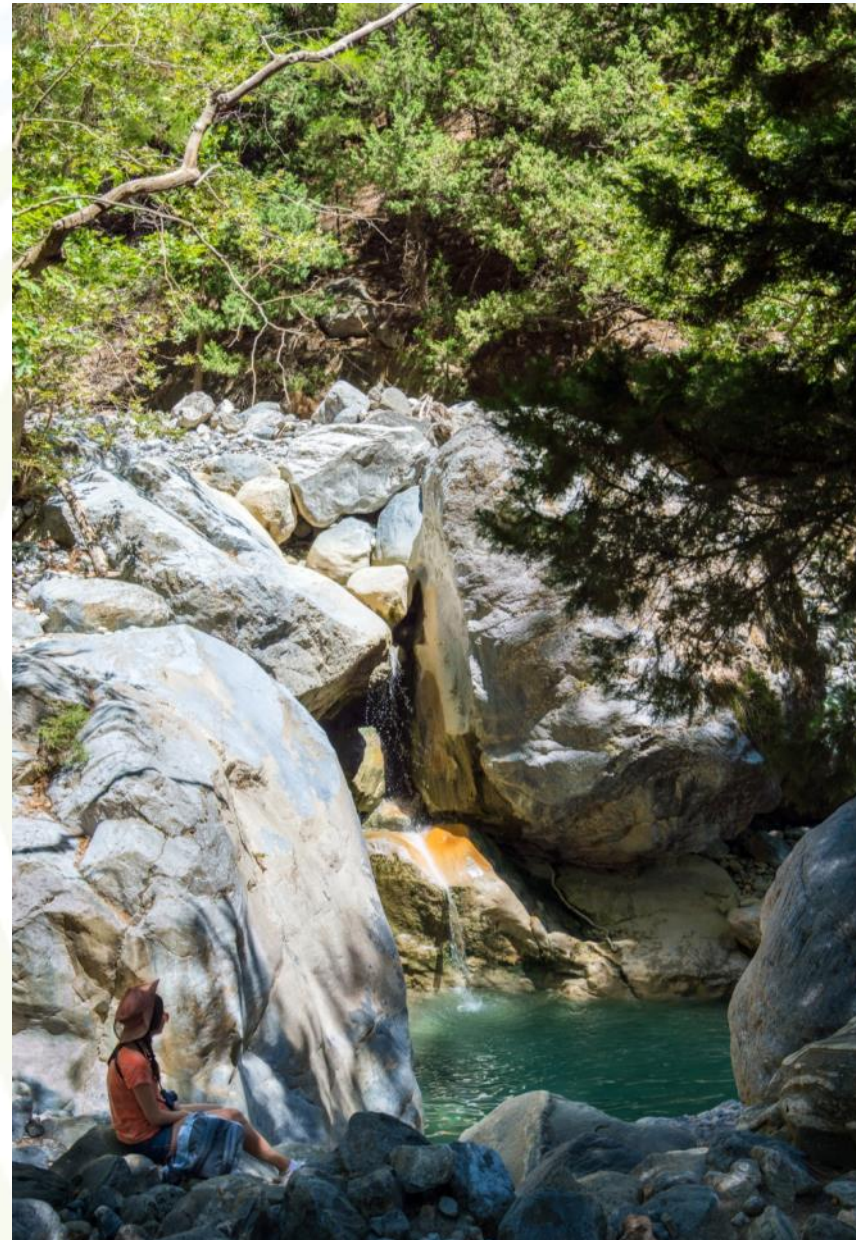





Ευχαριστούμε για την προσοχή σας!



Το έργο LIFE14 GIE/GR/000026 χρηματοδοτείται σε ποσοστό 60% από το χρηματοδοτικό εργαλείο LIFE "Περιβαλλοντική Διακυβέρνηση & Πληροφόρηση" της Ευρωπαϊκής Επιτροπής/EASME ενώ μέρος της ίδιας συμμετοχής των Συνδικαιούχων του έργου καλύφθηκε από το Πράσινο Ταμείο.